Купить квартиру за 7 140 000 рублей на 20-я улица, 43

Ростовская область, Городской округ Ростов-на-Дону, Ростов-на-Дону, 20-я улица, 43

7 140 000 Р
83 023Р за м^2

86.00 м^2	51.00 м^2	14.00 м^2	16 из 22
Общая	Жилая	Кухня	Этаж

Срочно!!!Продаёт !Описание квартиры: Евро3-комнатная квартира в жилом комплексе "Славянский Квартал" общей площадью 86 кв м. Квартира полностью готова к жизни и не требует никаких вложений. Хороший ремонт, большая кухня-гостиная, две изолированные спальни, кладовая- гардеродная, балкон с шикарным видом на город и панорамным остеклением. В квартире проведена шумоизоляция. Хорошие соседи.Всего 6!!! квартир на этаже. В подъезде 4 лифта, есть консьерж.Инфраструктура: Дом сдан в августе 2013г. Закрытый двор, благоустроенная территория. Во дворе детская площадка,спортивная площадка с тренажёрами, баскетбольная площадка, магазин, салон красоты, частный детский сад и развивающий центр.Очень большая территория, много гостевых парковочных мест, что большая редкость в этом районе. Подземная парковка.Идеальное расположение, в любой район города можно доехать за 15 минутРядом 2 школы, 3 садика, магазины, аптеки.Идеальное место для жизни

1 с 27.08.2021, обновлен 10.07.2025

Продавец: Эксперт

Телефон: +79298520668

Характеристики

Количество комнат	3	Тип дома	монолитный
Этаж	16	Этажей всего	22
Площадь жилая	51.00 кв. м	Площадь кухни	14.00 кв. м

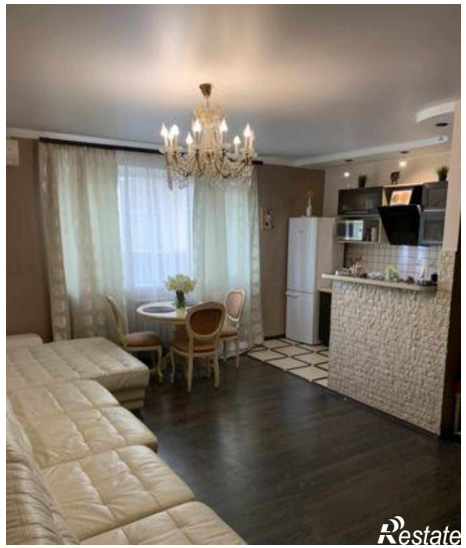
Restate

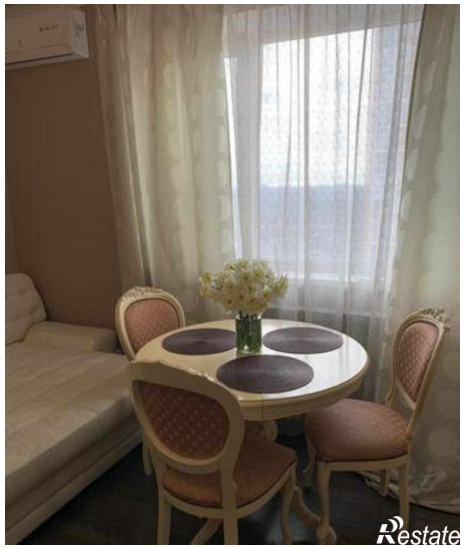
Restate

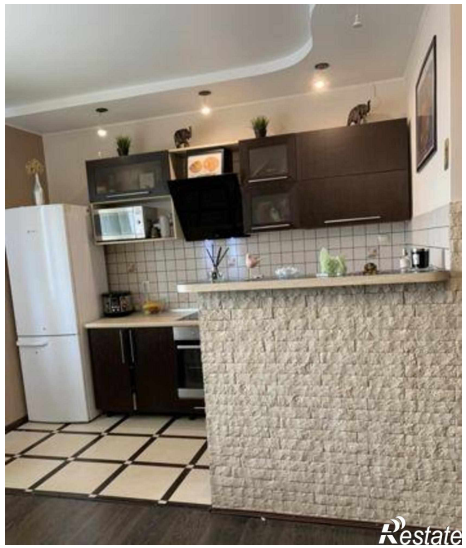
Restate

Restate

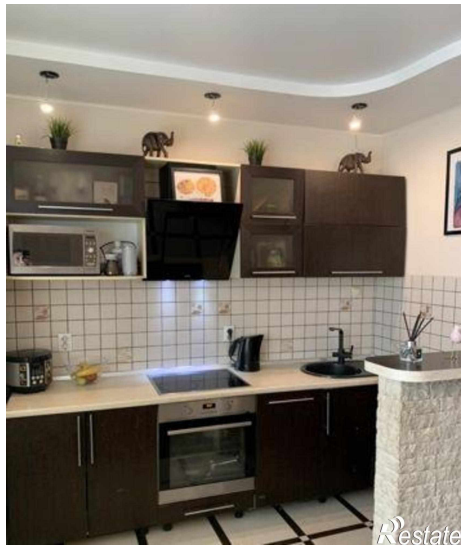
Restate