Купить квартиру за 2 260 000 рублей на проспект Шолохова, 292/2

Ростовская область, Городской округ Ростов-на-Дону, Ростов-на-Дону, проспект Шолохова, 292/2

2 260 000 Р
47 083Р за м^2

48.00 м^2	31.00 м^2	12.00 м^2	2 из 2
Общая	Жилая	Кухня	Этаж

Продается двухкомнатная квартира на Шолохова вблизи рынков Классик, Алмаз, Атлант, и в пяти минутах езды от Меги! Крепкий кирпичный дом! Светлые и чистые комнаты, уютная кухня, раздельный с/у, балкон, вся необходимая мебель и техника! Спокойный двор, парковочные места, чистый подъезд, свежий воздух! Рядом - гипермаркет Лента! Остановка транспорта в одной минуте ходьбы! Квартира реальная!!! Все фото полностью соответствуют!

8 с 27.08.2021, обновлен 21.08.2025

Продавец: Эксперт

Телефон: +79518324990

Характеристики

Количество комнат	2	Тип дома	кирпичный
Этаж	2	Этажей всего	2
Площадь жилая	31.00 кв. м	Площадь кухни	12.00 кв. м

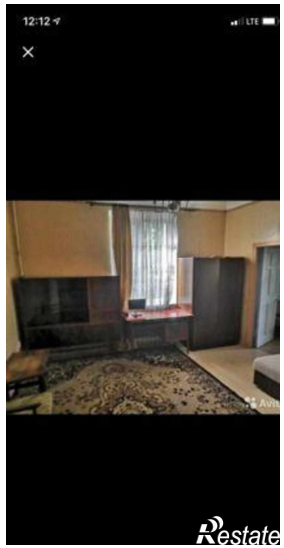
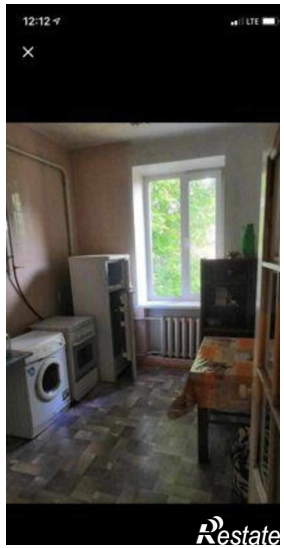
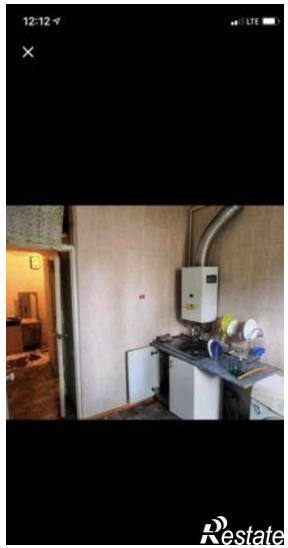
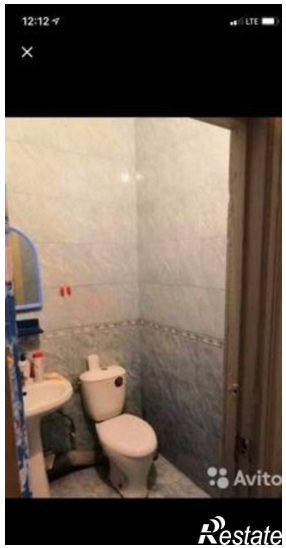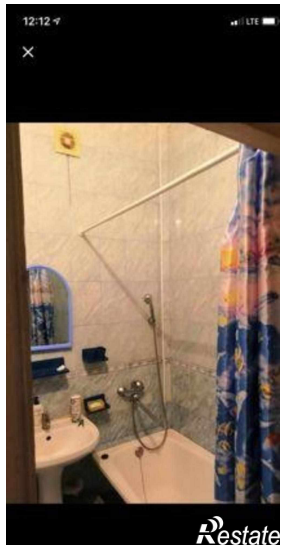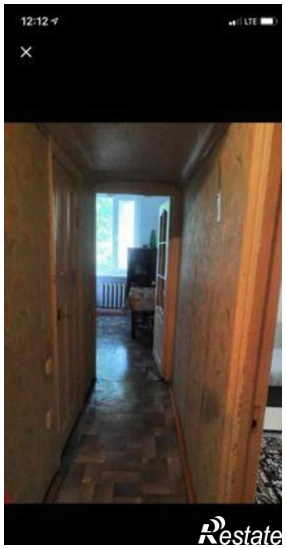
Avito