Купить квартиру за 2 540 000 рублей на переулок Соляной Спуск, 11

Ростовская область, Городской округ Ростов-на-Дону, Ростов-на-Дону, переулок Соляной Спуск, 11

2 540 000 Р
42 333Р за м^2

60.00 м^2	30.00 м^2	13.00 м^2	1 из 3
Общая	Жилая	Кухня	Этаж

Самый центр города, набережная, рынок, транспорт всё в шаговой доступности. Срочно.

1 с 27.08.2021, обновлен 18.09.2025

Продавец: Эксперт

Телефон: +79298520668

Характеристики

Количество комнат	2	Тип дома	кирпичный
Этаж	1	Этажей всего	3
Площадь жилая	30.00 кв. м	Площадь кухни	13.00 кв. м

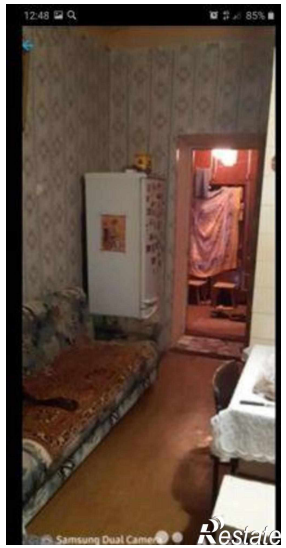
12:48
85%
Restate

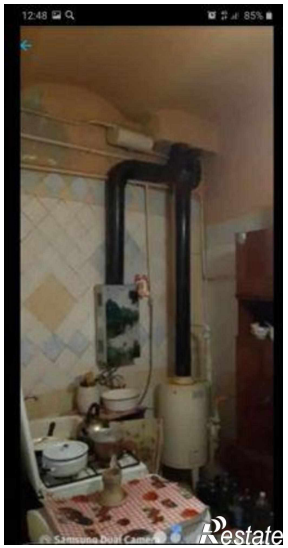
12:48
85%
Restate

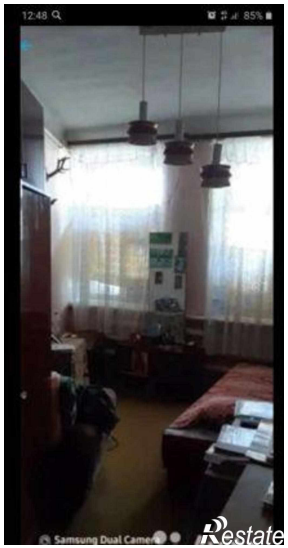
12:48
85%
Restate