Купить квартиру за 7 800 000 рублей на Социалистическая улица, 140

Ростовская область, Городской округ Ростов-на-Дону, Ростов-на-Дону, Социалистическая улица, 140

7 800 000 Р
78 000Р за м^2

100.00 м^2	59.00 м^2	14.00 м^2	2 из 13
Общая	Жилая	Кухня	Этаж

Продается 4-х комнатная квартира. Кирпичный дом 2000 года постройки. Квартира выходит в очень тихий благоустроенный двор. Самый центр. Рядом магазины, рестораны, больница и прочая инфраструктура. Консьерж. Красивый подьезд с евроремонтом. Лоджия. Подоконники - натуральный мрамор. Теплые полы. Сплиты. Кухня полностью оборудована: посудомоечная машина, микроволновка, вытяжка, электрическая панель Candy, Духовой шкаф Zanussi. Лоджия. Два санузла: в большом - джакузи, биде. Подземная парковка (за отдельную оплату). Торг. Ипотека и сертификаты не рассматриваются. Прошу КОНТАКТИРОВАТЬ ЧЕРЕЗ МЕССЕНДЖЕРЫ. НЕ ЗВОНИТЬ.

1 с 27.08.2021, обновлен 28.08.2025

Продавец: Эксперт

Телефон: +79518324990

Характеристики
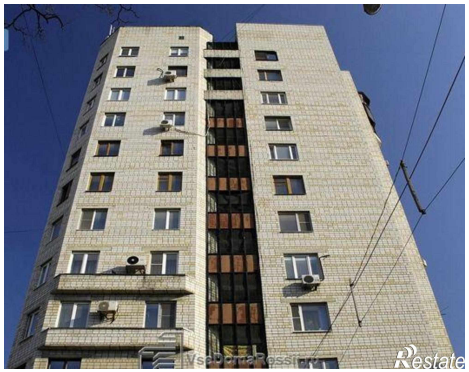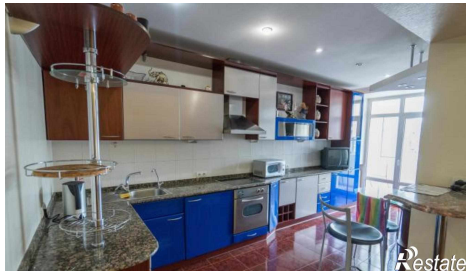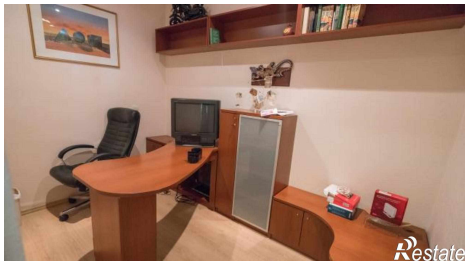
Количество комнат	4	Тип дома	кирпичный
Этаж	2	Этажей всего	13
Площадь жилая	59.00 кв. м	Площадь кухни	14.00 кв. м