Купить квартиру за 3 500 000 рублей на ул. 339 Стрелковой Дивизии, 21 к1

Ростовская область, Городской округ Ростов-на-Дону, Ростов-на-Дону, ул. 339 Стрелковой Дивизии, 21 к1

3 500 000 Р
70 000Р за м^2

50.00 м^2	22.00 м^2	17.00 м^2	11 из 17
Общая	Жилая	Кухня	Этаж

Продается евродвушка в центре «Золотого квадрата» зжм на 11 этаже 17 этажного жилого кирпичного дома, общей площадью 50кв.м, спальня 17кв.м, кухня-гостинная 22кв.м, лоджия 3кв.м. В квартире выполнен современный ремонт, с\у раздельный, мпо, имеется просторная гардеробная, техника и мебель остаются. В шаговой доступности образовательные, медицинские и торгово-развлекательные учреждения, остановка общественного транспорта. Вячеслав. №478818.

0 с 09.04.2021, обновлен 06.07.2021

Характеристики
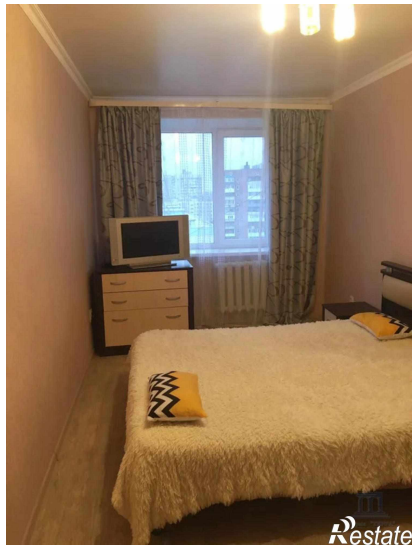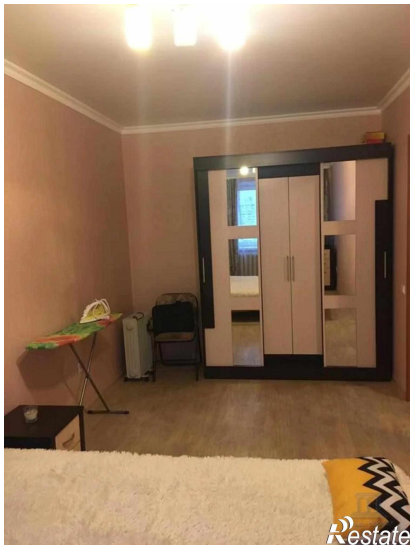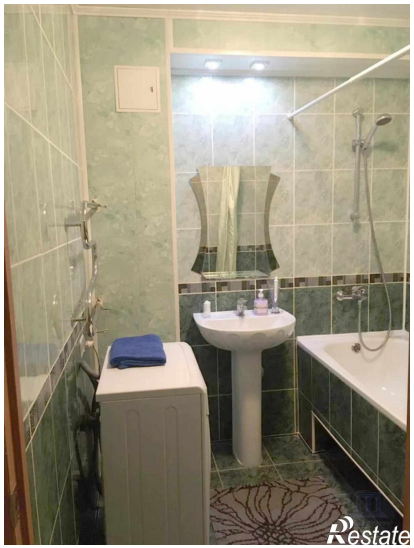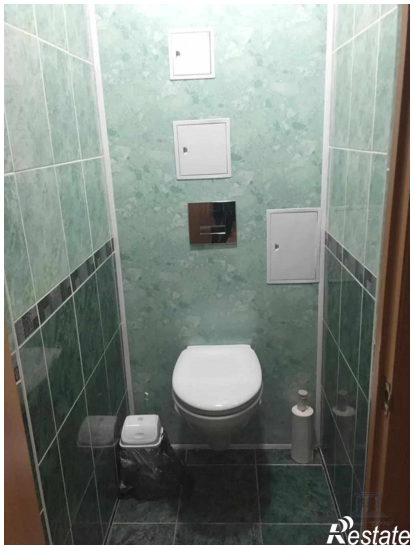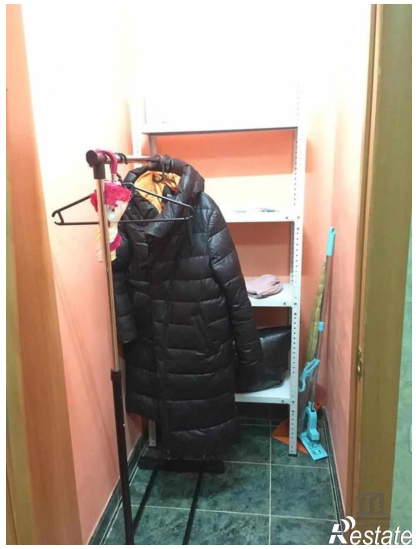
Количество комнат	1	Тип дома	кирпичный
Этаж	11	Этажей всего	17
Наличие балкона	да	Санузел	раздельный с/у
Площадь жилая	22.00 кв. м	Площадь комнат	22.00 кв. м
Площадь кухни	17.00 кв. м	Покрытие пола	ламинат
Вид из окон	во двор