Купить гараж, место в паркинге за 1 716 990 рублей на ул Евдокимова, 39

Ростовская область, Городской округ Ростов-на-Дону, Ростов-на-Дону, ул Евдокимова, 39

1 716 990 Р
132 076Р за м^2

13.00 м^2
Общая

Парковочное место 52 расположено в подземном паркинге жилого комплекса и отличается оптимальным расположением с точки зрения удобства въезда и маневрирования. Место находится в непосредственной близости от въезда, что позволяет быстро попасть на парковку и покинуть ее без лишних сложностей. Размеры стандартные — 5,32,5 м, что достаточно для комфортной парковки автомобиля любого класса, включая кроссоверы. Паркинг оборудован современной системой видеонаблюдения, автоматическими шлагбаумами с дистанционным управлением и круглосуточной охраной, обеспечивающей безопасность транспортных средств. Полы покрыты износостойким материалом, предотвращающим скольжение, освещение соответствует нормам, что делает использование парковки удобным в любое время суток. Парковочное место закреплено за собственником, возможна продажа как с оформлением через Росреестр, так и по договору переуступки. Рядом расположены грузовые и пассажирские лифты, что упрощает переноску вещей из машины в квартиру. Жилой комплекс находится в развитом районе с хорошей транспортной доступностью — в шаговой доступности остановки общественного транспорта, выезд на основные магистрали занимает не более 5 минут. Инфраструктура района включает супермаркеты, аптеки, кафе и фитнес-центры. Парковочное место находится в отличном состоянии ...

0 с 02.08.2025, обновлен 02.08.2025

Продавец: Собственник

Телефон: +79895208815

Характеристики
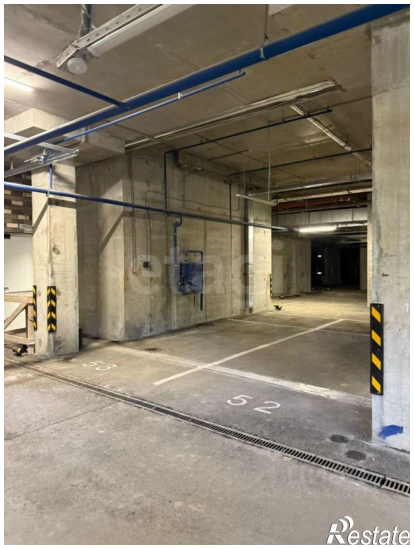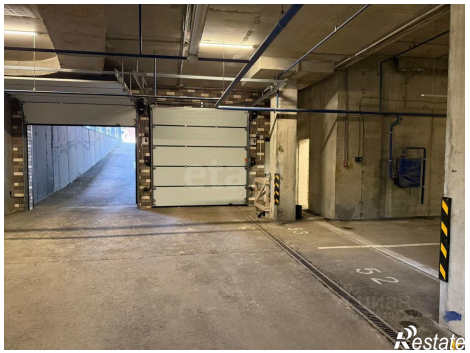
Наличие гаража	да	Наличие электроснабжения	да