Купить гараж, место в паркинге за 1 300 000 рублей на ул 1-я Баррикадная, 34

Ростовская область, Городской округ Ростов-на-Дону, Ростов-на-Дону, ул 1-я Баррикадная, 34

1 300 000 Р
100 000Р за м^2

13.00 м^2
Общая

Продается машино-место в элитном жилом комплексе ОЛД Хаус! Идеальное решение для владельцев автомобилей — подземный паркинг. Обеспечьте своему автомобилю надежное и безопасное место для стоянки в престижном комплексе. Преимущества: • Удобный доступ к паркингу. • Безопасность и защита от неблагоприятных погодных условий. • Один собственник, что упрощает процесс покупки. Для организации показа и получения более подробной информации пишите или звоните! Не упустите свой шанс стать владельцем этого удобного парковочного места! Код пользователя: 184262 Номер в базе: 6815188

0 с 22.07.2025, обновлен 22.07.2025

Продавец: Собственник

Телефон: +79885756429

Характеристики
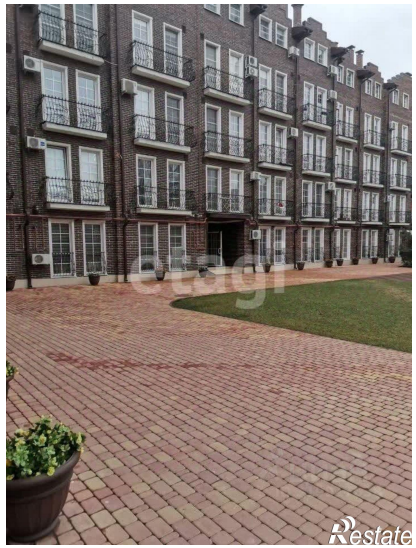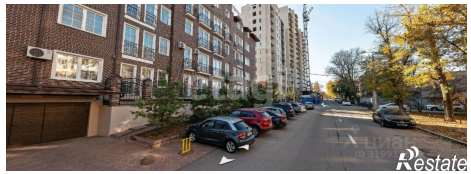
Наличие гаража	да	Наличие электроснабжения	да