Сдать складское помещение за 75 000 рублей на улица Нансена, 81

Ростовская область, Ростов-на-Дону, улица Нансена, 81

75 000 Р в месяц
50Р за м^2 в месяц

1500.00 м^2
Общая

Сдается производственно-складской комплекс общей площадью 1 500 кв. м по адресу г. Ростов-на-Дону, ул. Нансена, 81с1. Характеристики и преимущества: - Отапливаемое здание с удобным функциональным зонированием: • 800 кв. м - основная производственно-складская зона (свободная планировка, высота потолков 8 м) • 400 кв. м - помещение, разделённое на секции • 150 кв. м - офисные помещения - Уровень пола - 0, удобный въезд и разгрузка фур - Три ворот, обеспечивающих удобную логистику - Два въезда на территорию - Прилегающая территория 20 соток - огорожена, имеется парковка для персонала и транспорта - Мощность - 150 кВт Собственная газовая котельная, помещение полностью отапливаемое Дополнительно: - Помещение ранее использовалось под автосервис крупногабаритного транспорта - Отличное состояние, готово к эксплуатации - Удобная транспортная доступность и удобный подъезд для грузового транспорта ---------- ---------- ---------- По всем вопросам можно выявить зараженному лицу: Инна Старченко - консультант по торговым и офисным помещениям ---------- ---------- Регион Бизнес Недвижимость. От собственника. Без комиссии. Специальные условия для агентов по данному объекту Номер ...

0 с 22.10.2025, обновлен 22.10.2025

Продавец: Собственник

Телефон: +79889506358

Характеристики

Этажей всего	1

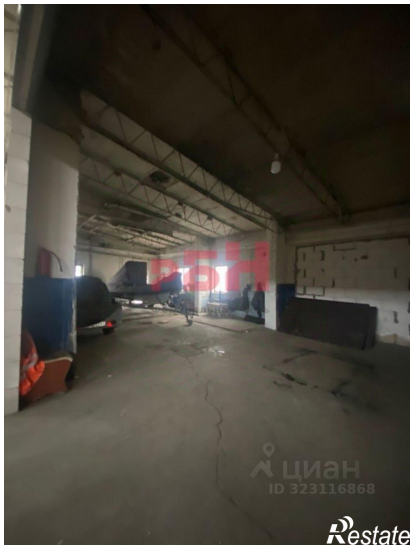

Restate

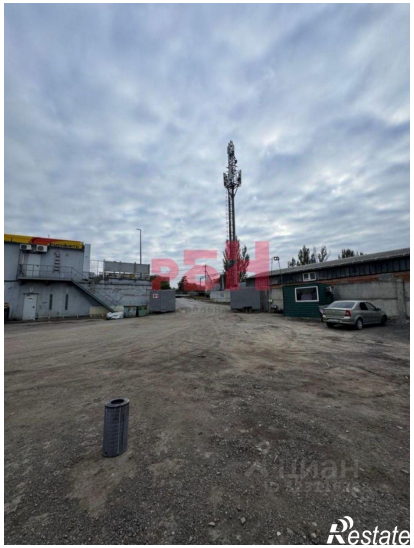
Restate