Сдать офис, помещение под офис за 180 000 рублей на улица Максима Горького

Ростовская область, Городской округ Ростов-на-Дону, Ростов-на-Дону, улица Максима Горького

180 000 Р в месяц

250.00 м^2
Общая

4 из 20
Этаж

Каталожный номер — B067800 НЕ ФЕЙК. Сдам в долгосрочную аренду большое офисное помещение расположенное в центре города на пересечении улиц Максима Горького/пр.Ворошиловском. В сдаваемом помещении 9 уютных кабинетов, санузел, лифты. Парковка рядом с бизнес центром. В шаговой доступности остановки общественного транспорта во все концы города, много магазинов, парк Горького, Пушкинский бульвар. Стоимость аренды указана без учета коммунальных платежей. Прекрасное место для организации вашего бизнеса. Показы по предварительной договоренности. Компанией предоставляется гарантия безопасности сделки. Подходят любые виды расчетов.

9 с 05.10.2024, обновлен 12.07.2025

Продавец: Лендлорд

Телефон: +7 (961) 427-82-30

Характеристики

Этаж	4	Этажей всего	20
Наличие лифта	пассажирский лифт	Наличие водоснабжения	да
Наличие электроснабжения	да		
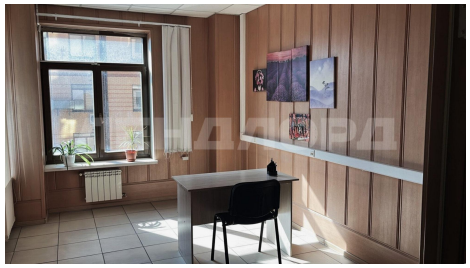
https://rostov-na-donu.restate.ru/obj/arenda-ofisa-ulica-maksima-gorkogo-13673462/