Купить дачу, дом, коттедж за 8 300 000 рублей на Искристая ул.

Ростовская область, Городской округ Ростов-на-Дону, Ростов-на-Дону, Искристая ул.

8 300 000 Р
83 000Р за м^2

100.00 м^2
Общая

38.00 м^2
Жилая

Арт. 103559538 Мечтаете о собственном доме! Обратите внимание на наше предложение - новый дом площадью 100 м² на участке 3 сот. от надежного застройщика район "Ростовское море". В доме 3 изолированные спальни, просторная кухня-гостиная с выходом на задний двор, раздельный санузел, котельная. Дом продается в предчистовой отделке: - полусухая стяжка пола - гипсовая штукатурка стен под обои - теплый пол, в спальнях установлены радиаторы - разводка электрики - разводка сантехники - котел 2х контурный - потолки 3 метра. Покупка возможна с применением льготных программ кредитования - "СЕМЕЙНАЯ ИПОТЕКА", ставка 6%. Звоните, показ в удобное для вас время.

0 с 08.07.2025, обновлен 08.07.2025

Продавец: Варенова Любовь

Телефон: +79381444272

Характеристики
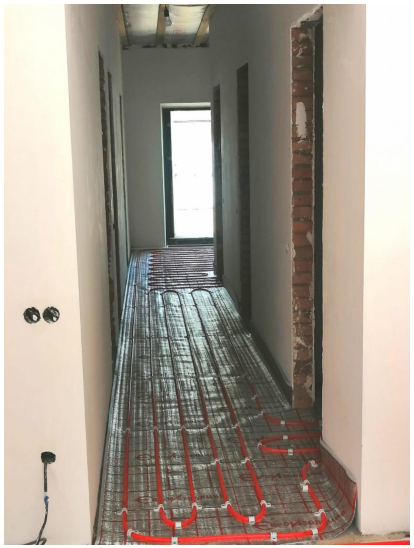
Площадь жилая	38.00 кв. м	Площадь комнат	12.00 кв. м
Этажей всего	1	Наличие водоснабжения	да
Наличие канализации	да	Наличие электроснабжения	да
Наличие отопления	да	Площадь участка	3 сот