Купить дачу, дом, коттедж за 6 100 000 рублей на Особенная ул

Ростовская область, Городской округ Ростов-на-Дону, Ростов-на-Дону, Особенная ул

6 100 000 Р
61 000Р за м^2

100.00 м^2
Общая

Продается готовый красивый 1-этажный кирпичный дом-общей площадью 100 м2. на участке 4 сот. Кладка полный шов - не пустошовка, ленточный фундамент. Въезд для нескольких машин, зона барбекю. Все коммуникации: вода, свет, газ в доме, кухня - гост. санузел, 3 спальни. Под чистовую отделку: разводка электрики, выводы под сплит в каждой комнате, стены под обои, штукатурка по маякам, отопление, котёл, радиаторы, тёплый пол, крыша металлочерепица утеплённая. Отличная дорога к дому, в шаговой доступности магазины и остановка. Подходит любой вид оплаты: ипотека, мат.капитал, сертификаты, льготная ипотека. Все документы на дом и коммуникации (газ, свет, вода) на руках. Так же оказываем бесплатную помощь в получении ипотеки, работаем со всеми банками. Звоните, покажу в любое время!!!

0 с 23.05.2025, обновлен 26.08.2025

Продавец: Сергей Сергей

Телефон: +79896218053

Характеристики
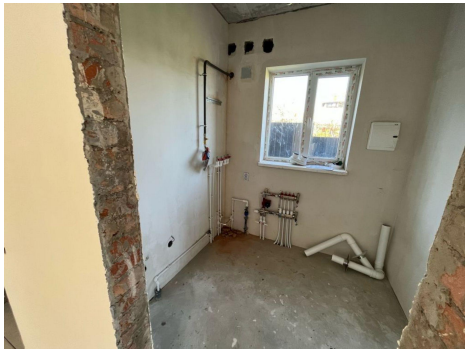
Этажей всего	1	Наличие канализации	да
Наличие отопления	да	Площадь участка	4.00 сот