Сдать дачу, дом, коттедж за 45 000 рублей на 1-й проезд

Ростовская область, Ростов-на-Дону, 1-й проезд

45 000 Р в месяц

120.00 м^2
Общая

Сдается дом на длительный срок для семьи. В доме есть всё для проживания. Во дворе парковка на две машины. Оплата 45000 руб + коммунальные услуги. А также залог 30000 руб. ----- Примечание: у собственника могут быть дополнительные пожелания к жильцам - обсудите их в чате или по телефону

5 с 16.05.2025, обновлен 16.05.2025

Продавец: Собственник

Телефон: +79885312587

Характеристики

Этажей всего	1	Год постройки	1970
Материал дома	кирпич	Площадь участка	10.0 сот
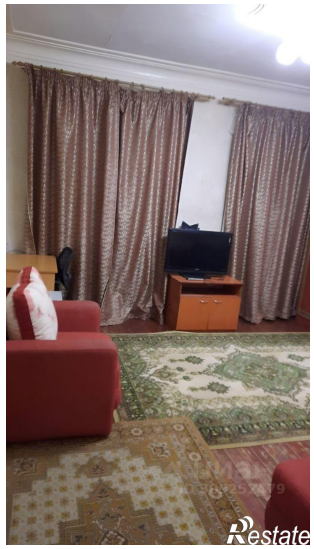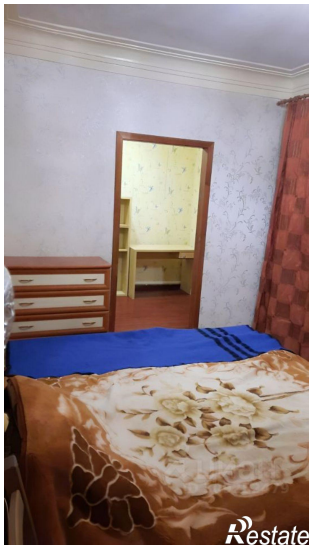
https://rostov-na-donu.restate.ru/obj/arenda-kottedzha-1-y-proezd-124839021/