Купить дачу, дом, коттедж за 19 900 000 рублей на ул 38-я линия, 20

Ростовская область, Городской округ Ростов-на-Дону, Ростов-на-Дону, ул 38-я линия, 20

19 900 000 Р
68 621Р за м^2

290.00 м^2
Общая

Представляем вашему вниманию шикарный ДОМ в самом центре Ростова! (район НАЧИЧЕВАНЬ) Если вы искали дом своей мечты, он найден! Двухэтажный дом в котором есть все, а именно: - 4 жилые комнаты (огромный просторный зал, две спальни, рабочий кабинет) - большая кухня с большими окнами выходящими на двор - спортивный зал + две комнаты которые можно сделать под сауну , хамам, бассейн - гардеробная комната + огромный утепленный чердак (выход имеется из гардеробной) - 2 санузла (в одном из них расположен шикарный джакузи, а во втором просторная душевая кабинета с тропическим душем) - котельная комната - небольшой подвальный уголок Во дворе место под 2 машины, задний двор и конечно же вас ждет ухоженный, зеленый уютный дворик с навесом! Мангальная зона, зона для отдыха Дом идеально подойдет для большой семьи , в нем есть все для уютной, комфортной жизни Развитая инфраструктура (в 10 минутах от дома) : Парки, детские площадки, ТЦ, Нахичеванский рынок , школы и детские садики. Этот дом - ваш лучший выбор! Не упустите свой шанс приобрести уникальное жилье Мебель продается отдельно!!! Я собственник. Срочная Продажа! Убедительная просьба писать и звонить только потенциальным покупателям! Агентствам не беспокоить!

0 с 24.04.2025, обновлен 24.04.2025

Продавец: Собственник

Телефон: +79185281875

Характеристики

Этажей всего	2	Наличие водоснабжения	да
Наличие канализации	да	Наличие электроснабжения	да
Материал дома	кирпич	Площадь участка	2.7 сот

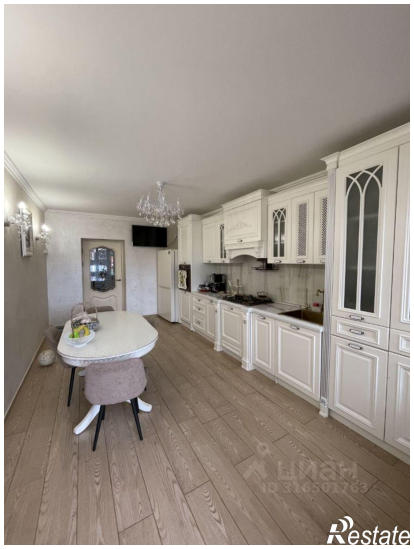
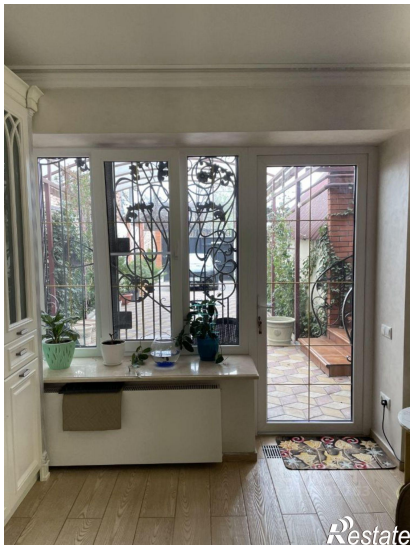

Restate

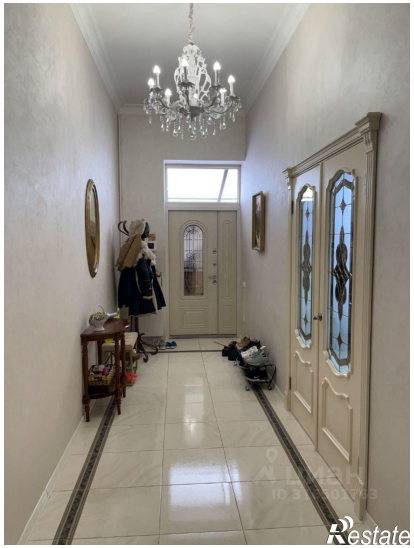
Restate