Купить дачу, дом, коттедж за 14 000 000 рублей на ул 2-я Юбилейная, 1

Ростовская область, Городской округ Ростов-на-Дону, Ростов-на-Дону, ул 2-я Юбилейная, 1

14 000 000 Р
56 911Р за м^2

246.00 м^2
Общая

Продаётся кирпичный дом в Октябрьском р-не города Ростова-на-Дону, в районе круга улиц Вавилова и Королева , СНТ СКВО на ул. Юбилейной,31. Отличный дом для большой семьи в 3-х уровнях, на 3-х сотках 2010 г.постройки. 2-х этажный кирпичный, общей площадью 246 кв.м., 4 изолированные спальни (25+25+25+12кв.м), кухня-столовая 25кв.м., 2 с/у по 11.5кв.м., Просторный коридор 1 этаже. На 1 уровне находятся 3 комнаты (7кв.м - комната хоз.назначения с вводом городского воодоснабжения, 10+56 кв.м свободного назначения), под спортзал или бильярдную. Температура зимой и летом 22 градуса.Высота потолков на 1 уровне - 2,8 м, 2 и 3 - 3 метра. Все коммуникации в доме (свет, газ, вода). Отопление и ГВС обеспечивает газовый двухконтурный котел. Один хозяин. Мебель и бытовую технику, при желании, можем оставить. Заходи и живи. Тёплые полы под всей плиткой на 1 и 2 этажах. Комфортабельный район для проживания, тишина после городского шума.Отличная транспортная развязка во все направления города (остановка в 300 метрах от дома). Документы готовы к продаже. Торг. Собственник. Обременений нет!!

0 с 24.04.2025, обновлен 24.04.2025

Продавец: Собственник

Телефон: +79895007747

Характеристики

Этажей всего	2	Год постройки	2010
Наличие водоснабжения	да	Наличие канализации	да
Наличие электроснабжения	да	Материал дома	кирпич
Площадь участка	2.5 сот		

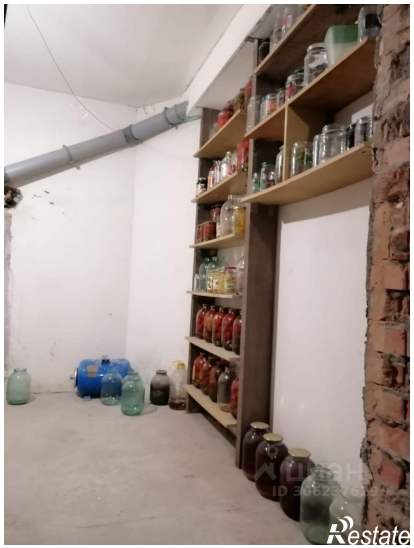
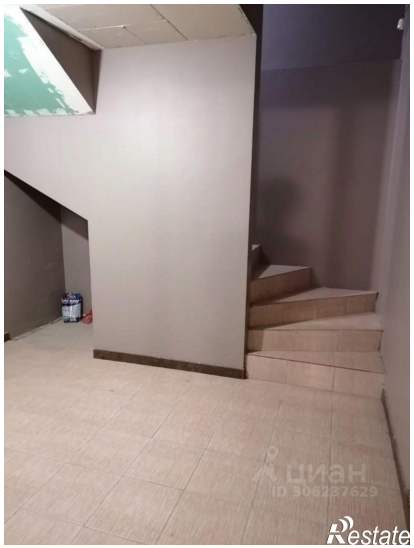
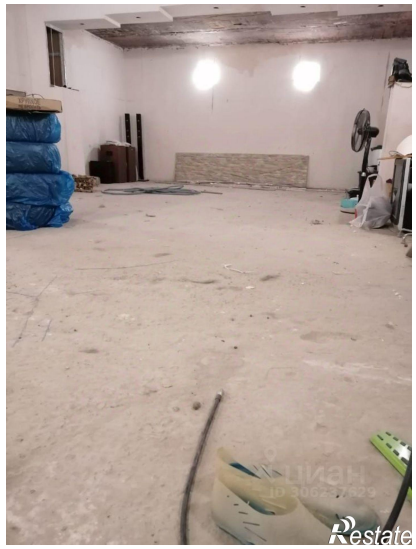

Restate

Restate