Купить дачу, дом, коттедж за 9 000 000 рублей на 3-я Огуречная улица

Ростовская область, Городской округ Ростов-на-Дону, Ростов-на-Дону, 3-я Огуречная улица

9 000 000 Р
100 000Р за м^2

90.00 м^2
Общая

Каталожный номер — Н071506 НЕ ФЕЙК. Выгодный проект по привлекательной цене. участок угловой. на участке расположены два дома Удачное расположение участка в Советском районе города Ростова-на-Дону, в шаговой доступности ТЦ Золотой Вавилон, Максидом, гипермаркет Окей, а также вся развитая инфраструктура района Левенцовка. Компанией предоставляется гарантия безопасности сделки.

2 с 05.04.2025, обновлен 23.08.2025

Продавец: Лендлорд

Телефон: +7 (961) 427-82-30

Характеристики

Этажей всего	1	Наличие водоснабжения	да
Площадь участка	7.00 сот		

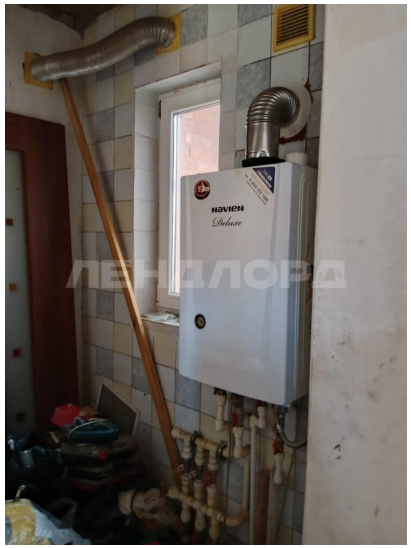
NAVIEN
Deluxe