Купить дачу, дом, коттедж за 3 899 000 рублей на улица Достоевского

Ростовская область, Городской округ Ростов-на-Дону, Ростов-на-Дону, улица Достоевского

3 899 000 Р
97 475Р за м^2

40.00 м^2
Общая

Лот № 603015 Отдельно стоящее кирпичное домовладение на компактном земельном участке с фасадом в 10 метров - прекрасная альтернатива 1 комнатной квартире за аналогичную стоимость: 2 комнаты, рабочий подвал, сарай и чердак, оптимальных размеров огород. Обременения и совладельцы - отсутствуют. ЦЕНТРАЛЬНЫЙ водопровод. Отличная инфраструктура: остановки общественного транспорта, Детские сады, МОУ СОШ №64, парк Собино, продуктовые ритейлеры "Пятерочка" и "Магнит" - в шаговой доступности, прекрасная транспортная развязка и месторасположение - в дали от городского шума и суеты. Мебель и техника, новым жильцам - в качестве БЕСПЛАТНОГО бонуса. Фото, описание и указанные данные целиком и полностью соответствуют действительности, рассматривается безналичный расчет, адрес ориентировочный, уместен ТОРГ - подробности по телефону.

18 с 25.11.2024, обновлен 26.08.2025

Продавец: Эллада

Телефон: +79381237768

Характеристики
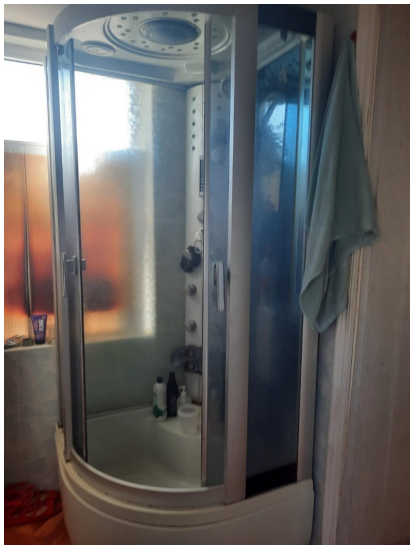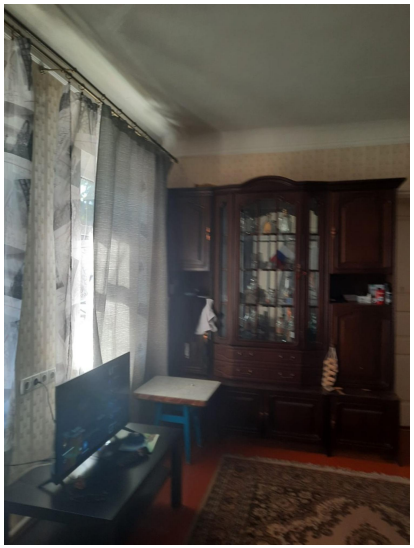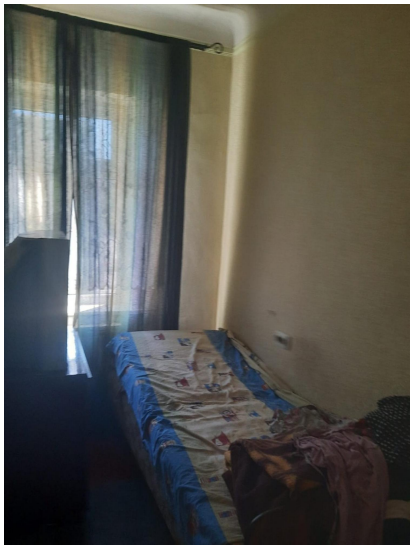
Площадь участка	1 сот