Купить дачу, дом, коттедж за 14 730 000 рублей на Кузнечная улица, 180

Ростовская область, Городской округ Ростов-на-Дону, Ростов-на-Дону, Кузнечная улица, 180

14 730 000 Р
107 518Р за м^2

137.00 м^2	69.00 м^2	16.00 м^2
Общая	Жилая	Кухня

Продам ДВА ДОМА на участке 5.2 сотки. Оба дома на одном участке, один адрес. Дома строились для себя, не на продажу! Год постройки 2010.Все коммуникации центральные.Материал кирпич. Первый 137 М2, два этажа, первый этаж Гардероб, кухня столовая гостинная,спальня, котельная+подвал,с.у. Второй этаж три комнаты и с.у. Материал стен кирпич. Второй дом 112 М2, два этажа. Первый кухня столовая гостиная,гараж, с.у. Второй этаж две спальни с.у. Во дворе размещается четыре машины+ гараж. Идеально для большой семьи, с пожилыми родственниками или взрослыми детьми. Так же возможно разделиться забором и сдавать в аренду. Территориально удобное расположение. 15 минут до центра на машине, рядом выезд из города. Школы, дет. Сады в шаговой доступности.

14 с 10.03.2022, обновлен 21.08.2025

Продавец: Эксперт

Телефон: +79298162688

Характеристики
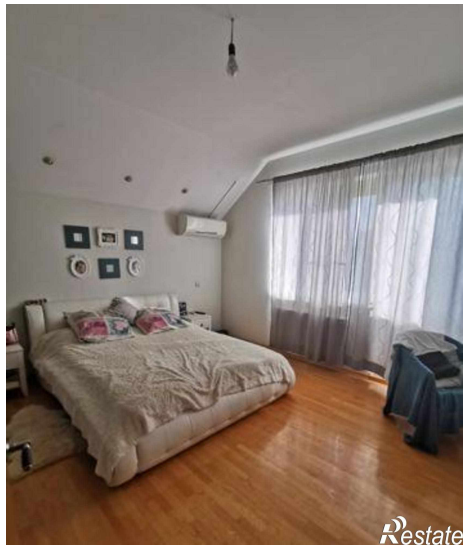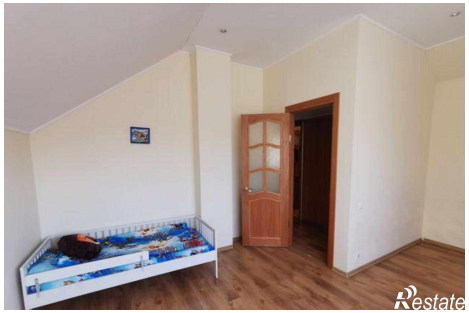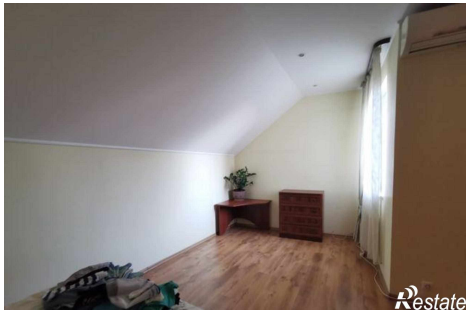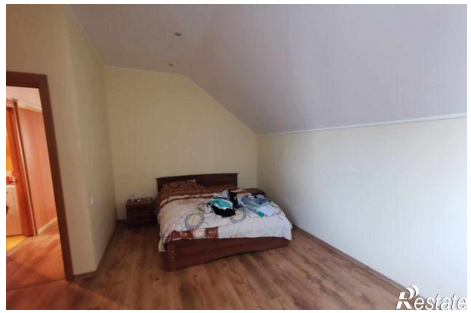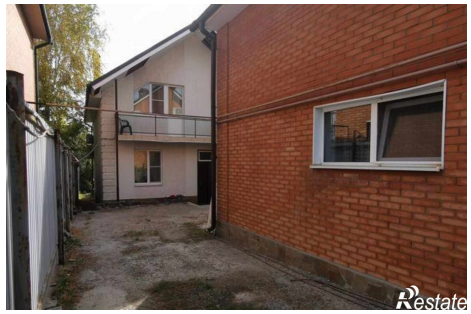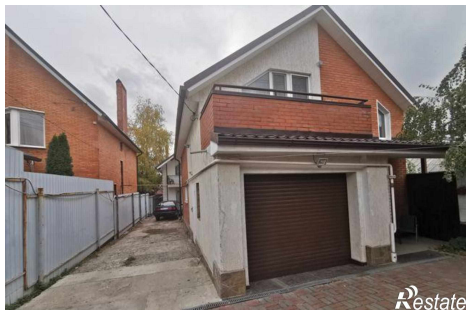
Площадь жилая	69.00 кв. м	Площадь кухни	16.00 кв. м
Этажей всего	2	Площадь участка	520 сот