Купить дачу, дом, коттедж за 17 580 000 рублей на Набережная улица, 19А

Ростовская область, Городской округ Ростов-на-Дону, Ростов-на-Дону, Набережная улица, 19А

17 580 000 Р
49 802Р за м^2

353.00 м^2	177.00 м^2	17.00 м^2
Общая	Жилая	Кухня

СРОЧНО Продаётся домовладение на участке 6 соток с ремонтом, с мебелью. Гараж на 2 машины. Кроме дома на участке 2 постройки жилое 2 х этажное строение и ангар для катера, баня, бассейн.

17 с 10.03.2022, обновлен 28.08.2025

Продавец: Эксперт

Телефон: +79281972059

Характеристики

Площадь жилая	177.00 кв. м	Площадь кухни	17.00 кв. м
Этажей всего	3	Площадь участка	600 сот

Restate

Restate

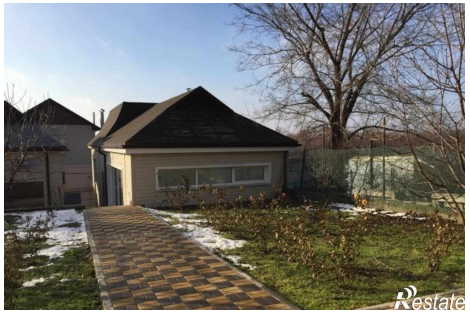
Restate

Restate

Restate

Restate