Купить дачу, дом, коттедж за 19 000 000 рублей на Жасминовая улица, 18

Ростовская область, Городской округ Ростов-на-Дону, Ростов-на-Дону, Жасминовая улица, 18

19 000 000 Р
86 364Р за м^2

220.00 м^2	110.00 м^2	20.00 м^2
Общая	Жилая	Кухня

Продаётся дом 220 кв. м на 9 сотках . Строили для себя! Дизайнерский ремонт с качественными , современными материалами ! Мебель частично остаётся по договорённости. 1 этаж Кухня и из неё выход на террасу, гостиная, комната любого назначения, санузел и рядом прачечная, бойлерная и из неё вход в кладовую, тёплый пол ,подвала нет. Лестница из ясеня! 2 этаж 3 спальни , 2 ванны, гардеробная , тёплый пол! Двор с ландшафтным дизайном, идеальный газон 110 кв. Есть место для бассейна (не успели построить), детская площадка !Рядом в 5 ти минутах пешком пятёрочка, магнит, гриднев, OZON, Wildberries и т. д. Продаём по причине переезда! Есть много фото отчета о строительстве дома , передадим покупателю ! !!! С агентами эксклюзив не заключаем!

1 с 17.02.2022, обновлен 21.08.2025

Продавец: Эксперт

Телефон: +79286065880

Характеристики
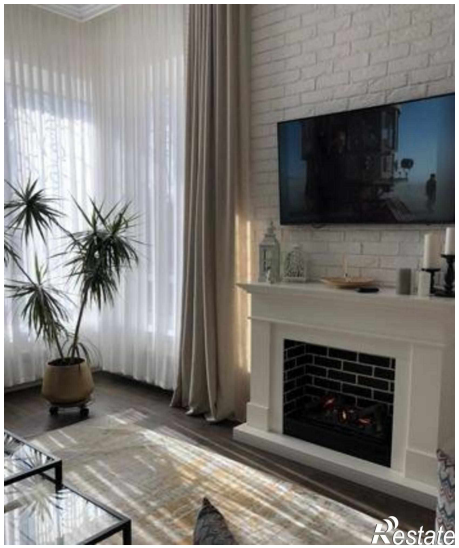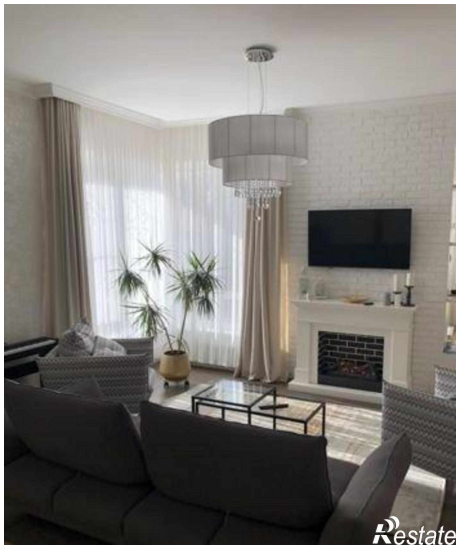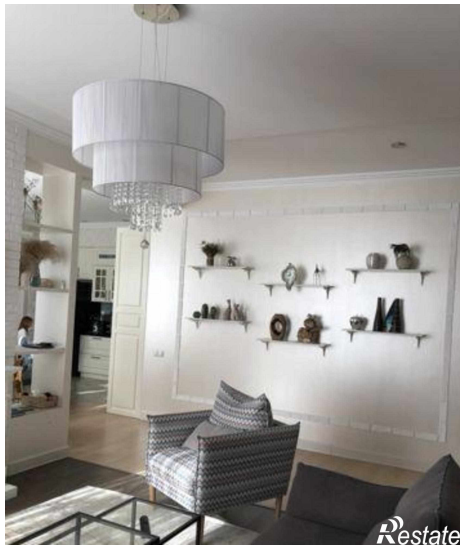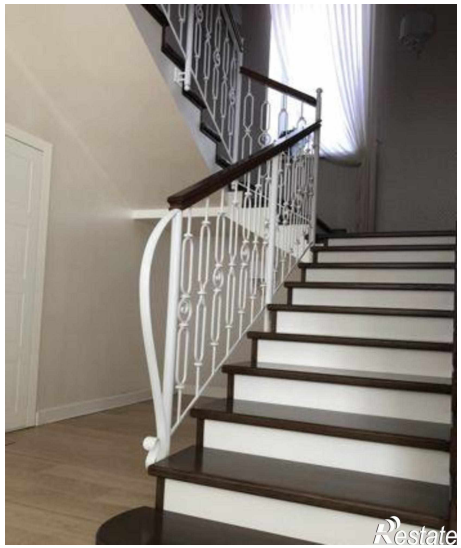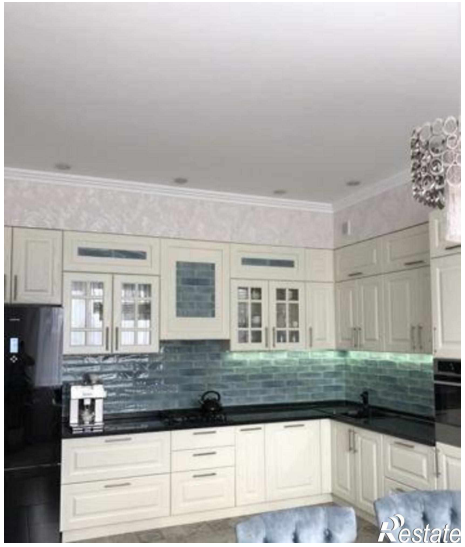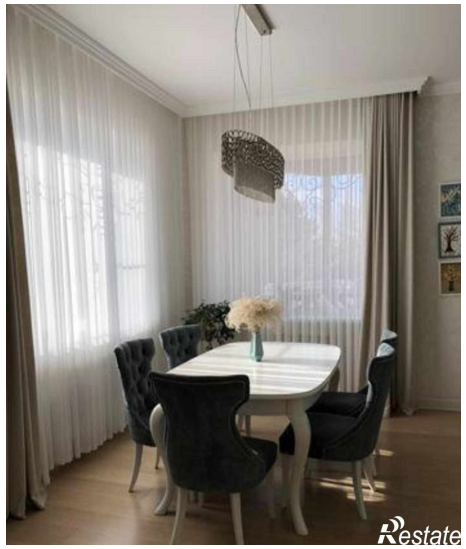
Площадь жилая	110.00 кв. м	Площадь кухни	20.00 кв. м
Этажей всего	2	Площадь участка	900 сот