Купить дачу, дом, коттедж за 7 600 000 рублей на улица Осипенко, 25

Ростовская область, Городской округ Ростов-на-Дону, Ростов-на-Дону, улица Осипенко, 25

7 600 000 Р
21 714Р за м^2

350.00 м^2	175.00 м^2	26.00 м^2
Общая	Жилая	Кухня

Дом 350 м2 участок 3,7сот .Дом три этажа можно под не жилое помещение , на первом две изолированные квартиры одна студия другая двухкомнатная можно использовать для сдачи или хороший вариант для офисного помещения ,отделный второй и третий этажи там находится 4 спальни ,зал ,кухня ,два сан узла один совмещенный и раздельный ,крытый балкон . большой подвал.Дом постоен из керпича перекрытия плитами .Хорошее место расположение тихо ,спокойно от городской суеты , пр.Стачки ,ул Мадояно в пешей доступности ,школы (ДРГ, 62,95) дет. сады . рынки,поликлиника 7,дет.поликлиника ,магазины Магнит ,Пятерочка .Перед участком много места для парковки машины .

19 с 10.02.2022, обновлен 02.10.2025

Продавец: Эксперт

Телефон: +79281972059

Характеристики
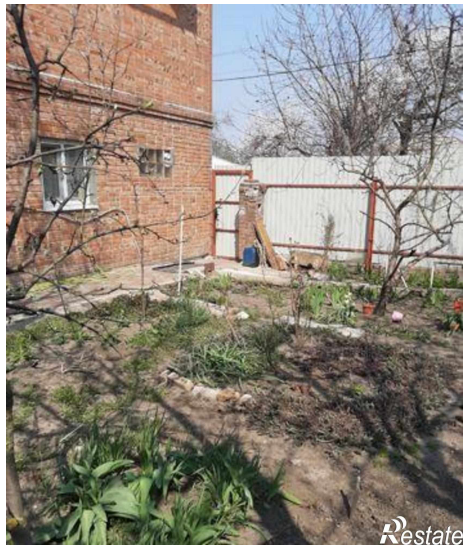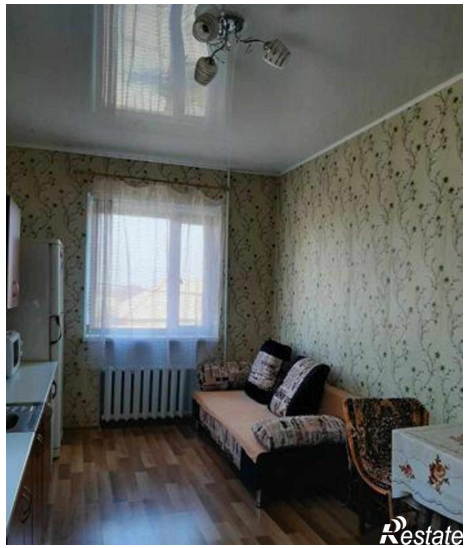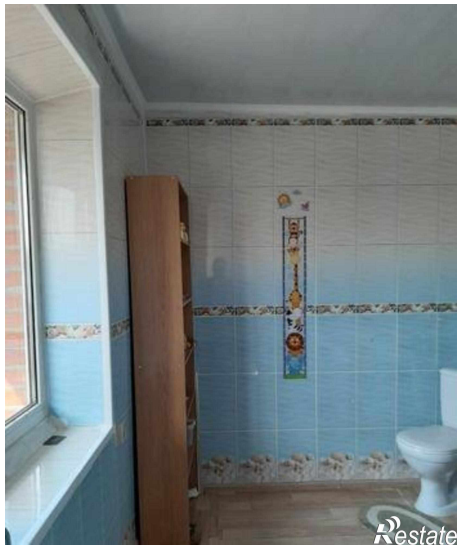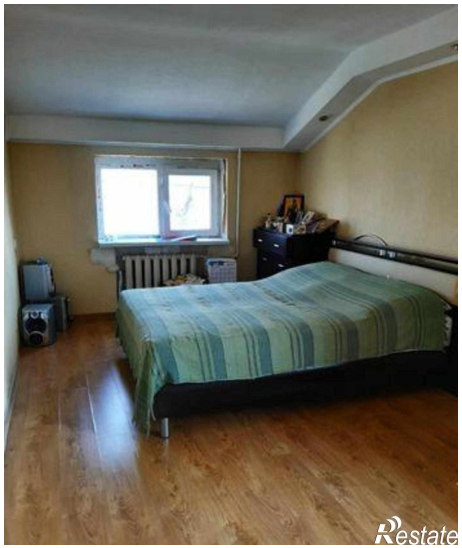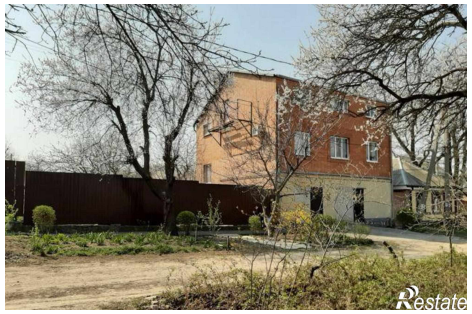
Площадь жилая	175.00 кв. м	Площадь кухни	26.00 кв. м
Этажей всего	3	Площадь участка	400 сот