Купить дачу, дом, коттедж за 8 540 000 рублей на улица Патканяна, 22

Ростовская область, Городской округ Ростов-на-Дону, Ростов-на-Дону, улица Патканяна, 22

8 540 000 Р
42 700Р за м^2

200.00 м^2	100.00 м^2	26.00 м^2
Общая	Жилая	Кухня

Продается дом, новострой, строй вариант. Имеются газ, водопровод, канализация и электричество, а так же временное отопление. В зимнее время дом останавливается. Отделочные работы не выполнялись по причине того, что отпала необходимость обустраивать этот дом для собственного проживания. На земельном участке кроме дома, возможно размещение зоны барбекю и детской площадки. Впереди дома есть достаточно места для парковки двух автомобилей. Расположение дома в тихом месте и в то же время в центре развитой инфраструктуры в шаговой доступности школа, церковь, парк, детский сад а также рынок и торговый центр. Реальному покупателю возможен аргументированый торг.

4 с 03.02.2022, обновлен 21.08.2025

Продавец: Эксперт

Телефон: +79298162688

Характеристики
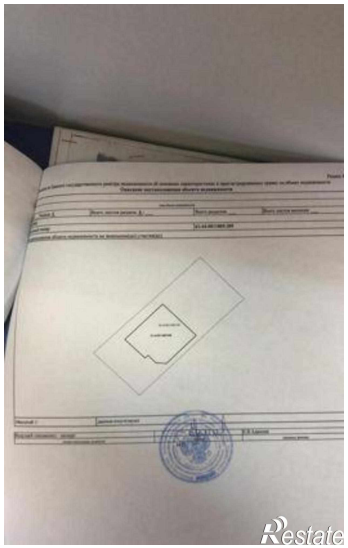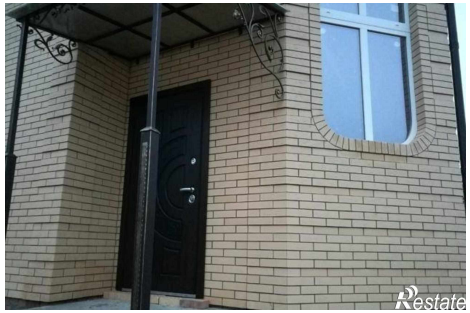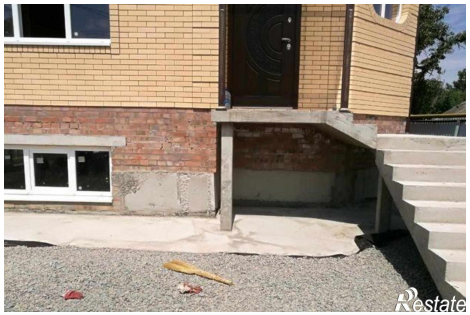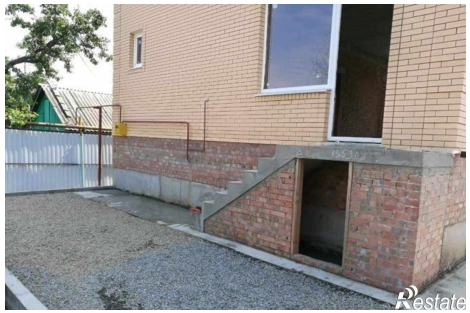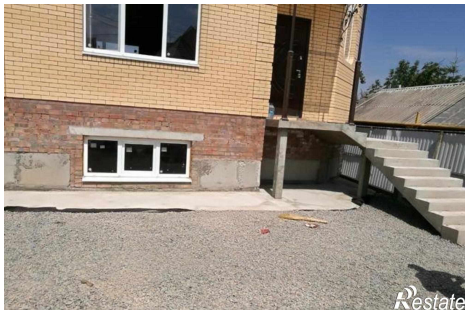
Площадь жилая	100.00 кв. м	Площадь кухни	26.00 кв. м
Этажей всего	3	Площадь участка	300 сот