Купить дачу, дом, коттедж за 4 180 000 рублей на Ольховский переулок, 55

Ростовская область, Городской округ Ростов-на-Дону, Ростов-на-Дону, Ольховский переулок, 55

4 180 000 Р
76 000Р за м^2

55.00 м^2	29.00 м^2	11.00 м^2
Общая	Жилая	Кухня

Продам дом с участком 3 сотки в центральной части города, по адресу Ольховский, 55. Участок ровный, прямоугольный 10 метров по фасаду.Есть газ, вода, свет. На участке есть ещё гараж.Огород ухоженный, посажены многолетние цветы и плодовые деревья.Есть разрешения от соседей на строительство (1 метр от межи). Место очень хорошее как для частного дома, так и под коммерцию. Рядом остановка автобуса. Недалеко ТЦ Горизонт и Северный рынок.Единственный более 5 лет.Без долей и арестов.Все документы на участок и дом имеются и готовы к продаже

5 с 27.01.2022, обновлен 10.07.2025

Продавец: Эксперт

Телефон: +79286065880

Характеристики

Площадь жилая	29.00 кв. м	Площадь кухни	11.00 кв. м
Этажей всего	1	Площадь участка	300 сот
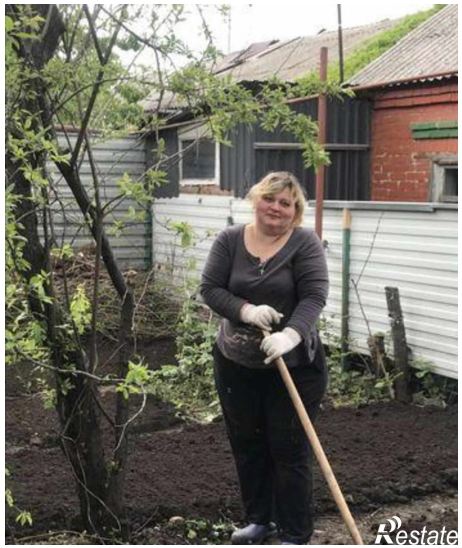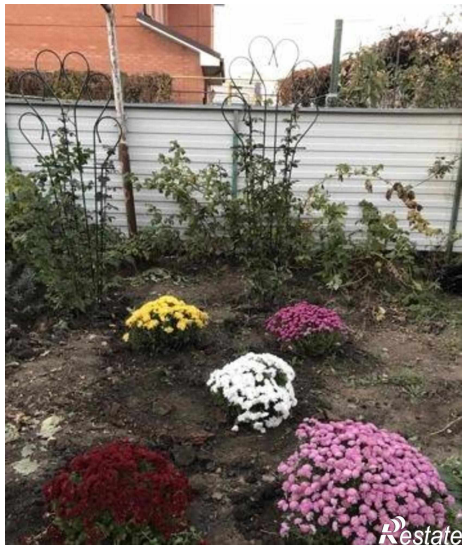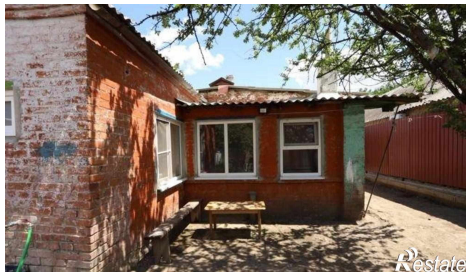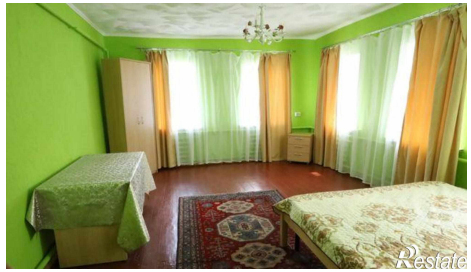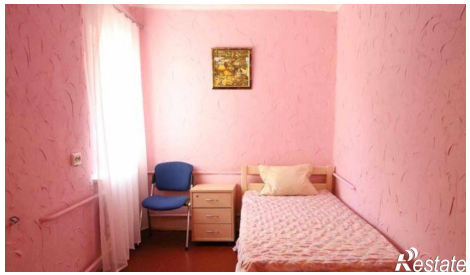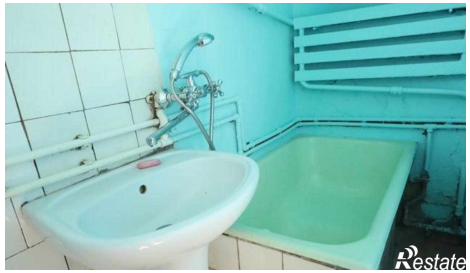
https://rostov-na-donu.restate.ru/obj/prodazha-kottedzha-olxovskiy-pereulok-55-122951378/