Купить дачу, дом, коттедж за 4 750 000 рублей на улица Дмитрия Бруйко, 22

Ростовская область, Городской округ Ростов-на-Дону, Ростов-на-Дону, улица Дмитрия Бруйко, 22

4 750 000 Р
19 000Р за $м^2$

250.00 $м^2$	125.00 $м^2$	18.00 $м^2$
Общая	Жилая	Кухня

продаю дом в хуторе городище без % за продажу. показ по согласованию.

1 с 13.01.2022, обновлен 10.07.2025

Продавец: Эксперт

Телефон: +79286065880

Характеристики
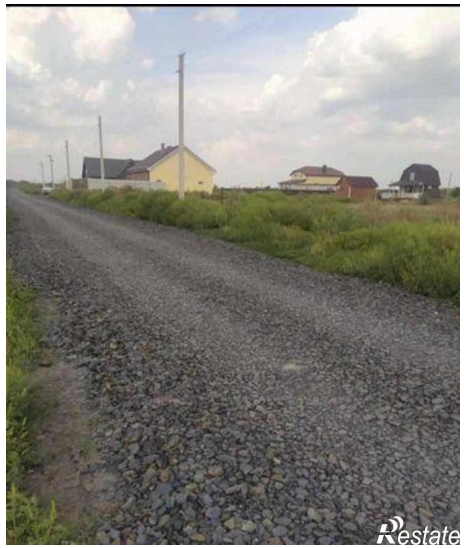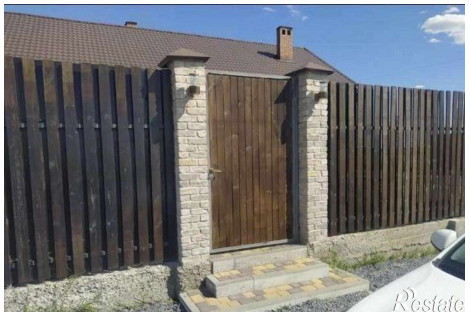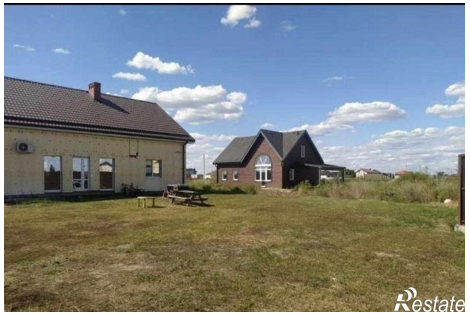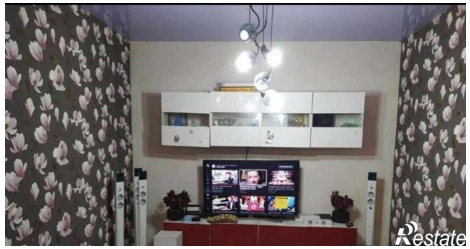
Площадь жилая	125.00 кв. м	Площадь кухни	18.00 кв. м
Этажей всего	1	Площадь участка	1000 сот