Купить дачу, дом, коттедж за 3 180 000 рублей на 60К-24, 34

Ростовская область, Городской округ Ростов-на-Дону, Ростов-на-Дону, 60К-24, 34

3 180 000 Р
32 449Р за м^2

98.00 м^2	57.00 м^2	19.00 м^2
Общая	Жилая	Кухня

СРОЧНО!!! Продается прекрасный дом в село Красный Крым. Экологически чистое местность. жилая площадь 72 кв. три спальни,санузел,котельная,кухня студия с выходом на терасу.Предусмотрена крытая тераса для отдыха. Дом выполнен из высококачественных материалов и дорогого облицовочного кирпича. Дом выполнен под чистовую с теплым полом. Коммуникации все заведены.Подходит под все виды ипотеки и наличный расчет.

0 с 06.01.2022, обновлен 28.08.2025

Продавец: Эксперт

Телефон: +79298162688

Характеристики
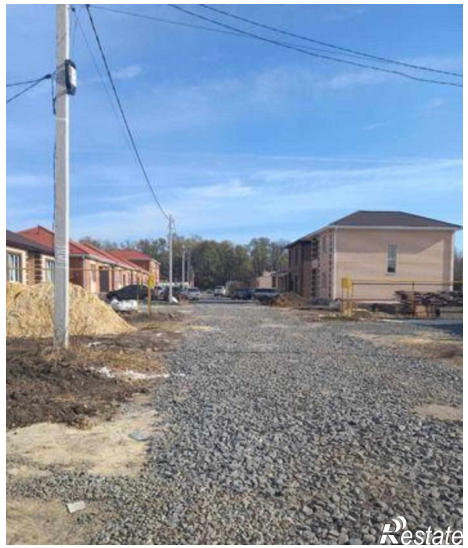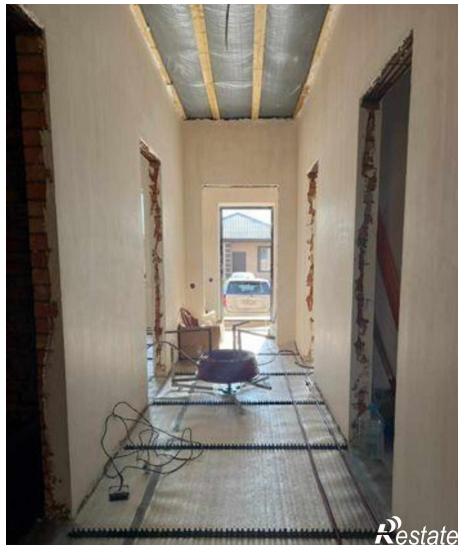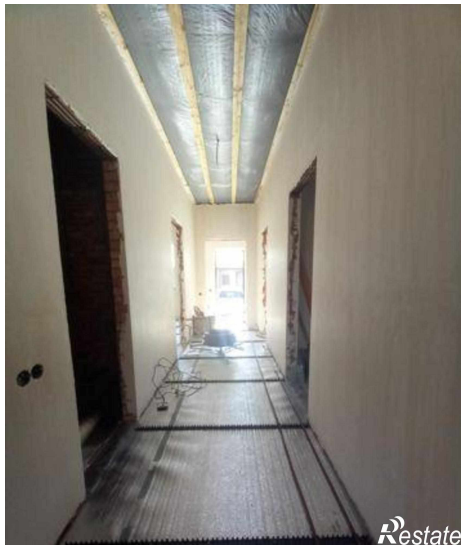
Площадь жилая	57.00 кв. м	Площадь кухни	19.00 кв. м
Этажей всего	1	Площадь участка	300 сот