Купить дачу, дом, коттедж за 31 350 000 рублей на улица Гастелло, 7

Ростовская область, Городской округ Ростов-на-Дону, Ростов-на-Дону, улица Гастелло, 7

31 350 000 Р
104 500Р за м^2

300.00 м^2	150.00 м^2	21.00 м^2
Общая	Жилая	Кухня

Продается шикарный 3 х этажный дом, площадью 300кв. м участок 7 соток в ЖДР, пл. Дружинников. Дизайнерский ремонт из дорогостоящих материалов делался для себя. Великолепная лестница из турецкого мрамора с дубовыми перилами и большим авторским витражом. Дом находится под охраной. Во дворе фруктовый сад. К дому примыкает отапливаемое помещение площадью 46,5 кв. м в котором расположен композитный бассейн австралийской фирмы, с подогревом воды и уникальной системой самоочистки. Так же, на террасе перед входом в дом и бассейн, находится отдельное строение с автономным отоплением, сан. узлом и полностью укомплектованной кухней. Терраса, рядом с кухней накрыта качественным навесом. Для парковки автомобилей предусмотрено достаточное количество мест. На участке находится еще один дом, который можно приобрести отдельно и объединить в общее домовладение.

3 с 06.01.2022, обновлен 28.08.2025

Продавец: Эксперт

Телефон: +79286065261

Характеристики
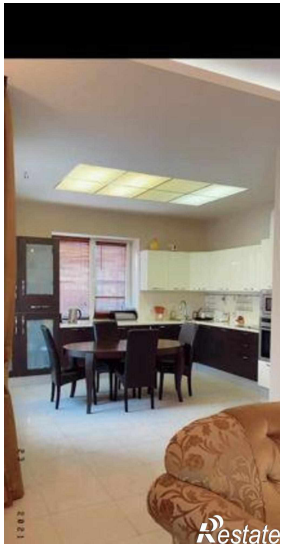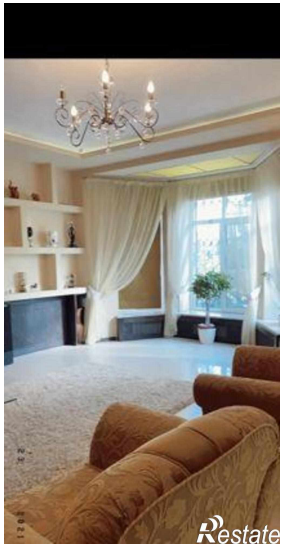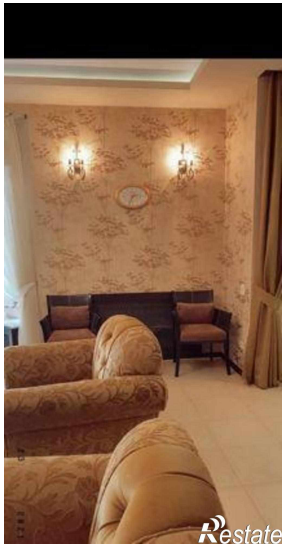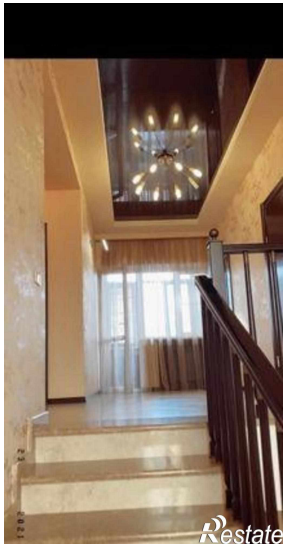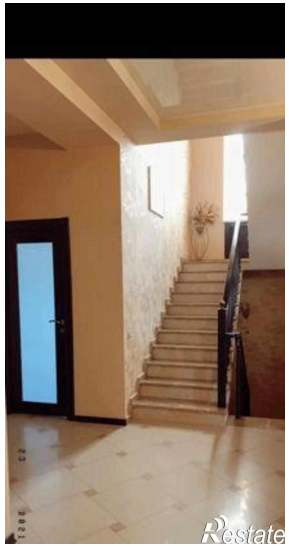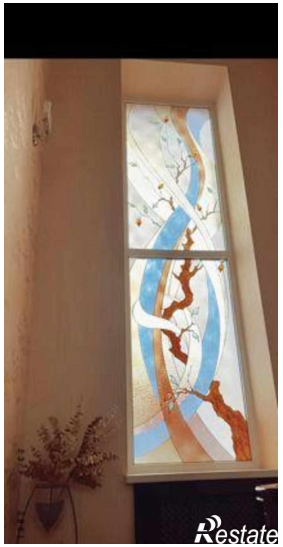
Площадь жилая	150.00 кв. м	Площадь кухни	21.00 кв. м
Этажей всего	3	Площадь участка	500 сот