Купить дачу, дом, коттедж за 25 650 000 рублей на улица 30-летия Октября, 288Г

Ростовская область, Городской округ Ростов-на-Дону, Ростов-на-Дону, улица 30-летия Октября, 288Г

25 650 000 Р
61 071Р за м^2

420.00 м^2	210.00 м^2	21.00 м^2
Общая	Жилая	Кухня

Продается уютный и просторный дом, построенный из качественных материалов. Лестница из ценных пород древесины, паркет новый. Есть комнаты для работы и отдыха, сауна, бассейн, погреб, гараж. Много места для выращивания различных культур вол дворе. Дом расположен в черте города, в тихом районе, пр. Стачки в 5 минутах езды. В 50 метрах от дома протекает река. Площадь составляет 9 соток (с учетом дома). Разумный торг.

1 с 06.01.2022, обновлен 28.08.2025

Продавец: Эксперт

Телефон: +79286065880

Характеристики
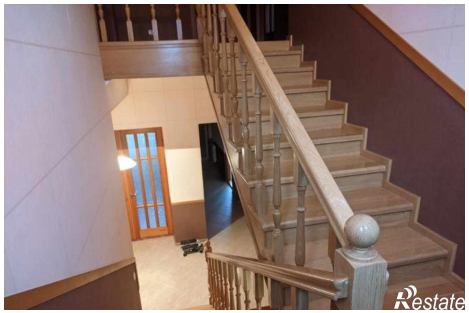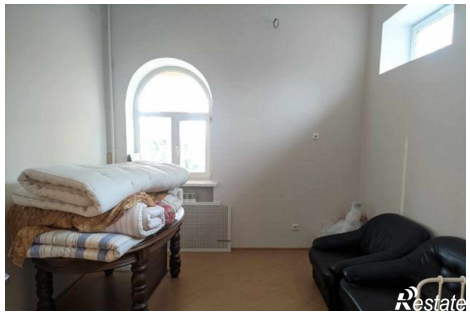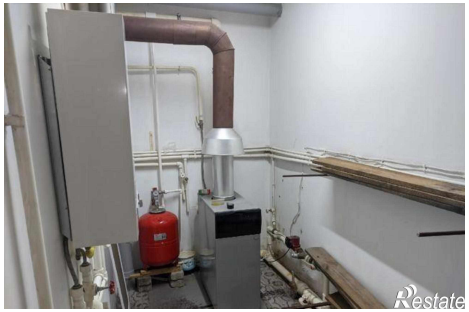
Площадь жилая	210.00 кв. м	Площадь кухни	21.00 кв. м
Этажей всего	3	Площадь участка	900 сот