Купить дачу, дом, коттедж за 5 400 000 рублей на Кремовый переулок, 34

Ростовская область, Городской округ Ростов-на-Дону, Ростов-на-Дону, Кремовый переулок, 34

5 400 000 Р
22 689Р за м^2

238.00 м^2	119.00 м^2	25.00 м^2
Общая	Жилая	Кухня

Общая площадь -238; жилая -120кв.м. С ремонтом, готовый дом, двор с въездом на 4 машины, мини-беседка, плодовые деревья, клубничная рассада. ИЖС!Рядом - Темерник, остановка транспорта в 10 минутах (в разные части города), поликлиника, садики, школа, рынок Днепровский! Прописка Первомайского района г. Ростов н/Д.В доме проведён Интернет (wi-fi), спутник Триколор на обоих этажах, Мебель частично, 2 сплит-системы. Нулевой этаж - полноценный этаж свободного назначения. Первый этаж-зал-36.3 кв, комната, коридор, кухня, с/у; Второй этаж- 1 комната (25.7 кв), и ещё 2 комнаты и гардеробная(кабинет). На полу - хороший ламинат. Мансардный полноценный этаж с высокими потолками - свободного назначения с готовым ремонтом. Ипотека-подходит! Торг разумный возможен! ! Скидка на ипотека 0.3%-доступна

3 с 29.10.2021, обновлен 11.09.2025

Продавец: Эксперт

Телефон: +79281972059

Характеристики
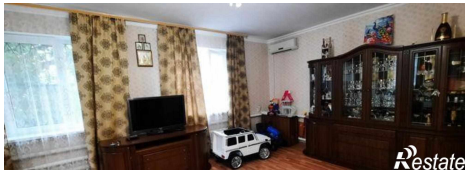
Площадь жилая	119.00 кв. м	Площадь кухни	25.00 кв. м
Этажей всего	3	Площадь участка	310 сот