Купить дачу, дом, коттедж за 2 850 000 рублей на Днепродзержинский переулок, 25

Ростовская область, Городской округ Ростов-на-Дону, Ростов-на-Дону, Днепродзержинский переулок, 25

2 850 000 Р
50 893Р за м^2

56.00 м^2	31.00 м^2	10.00 м^2
Общая	Жилая	Кухня

Продаю Дом 1/2,долевая собственность .Стены кирпич+блок.Продаётся первый этаж 54м и подвал- гараж54м.Земля ИЖС 8 соток на двоих хозяев.Есть хоз постройка.Газ,свет,вода,канализация-яма,две сплит системы.Кухня-17м прихожая-9,4м зал-22м.Выход с кухни на веранду-12,м.Останется кухонный уголок.Заведён новый электро кабель+заземление. соседи тихие.Рядом магазин,остановка-автобус 68

31 с 29.10.2021, обновлен 10.07.2025

Продавец: Эксперт

Телефон: +79286065880

Характеристики

Площадь жилая	31.00 кв. м	Площадь кухни	10.00 кв. м
Этажей всего	2	Площадь участка	800 сот

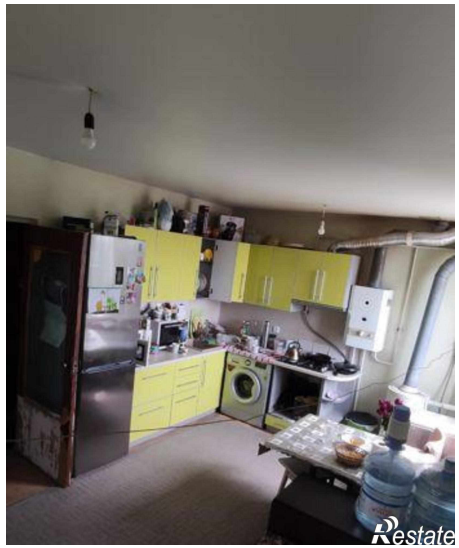

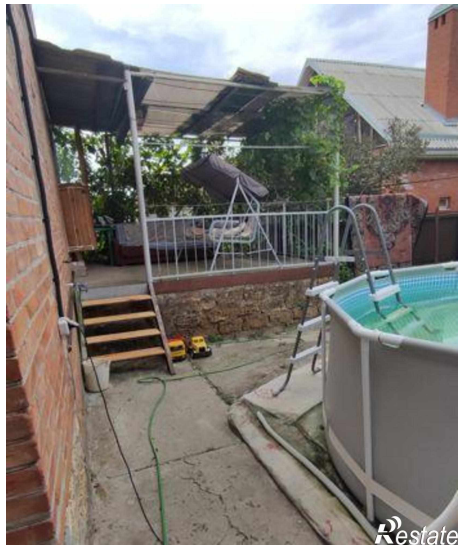

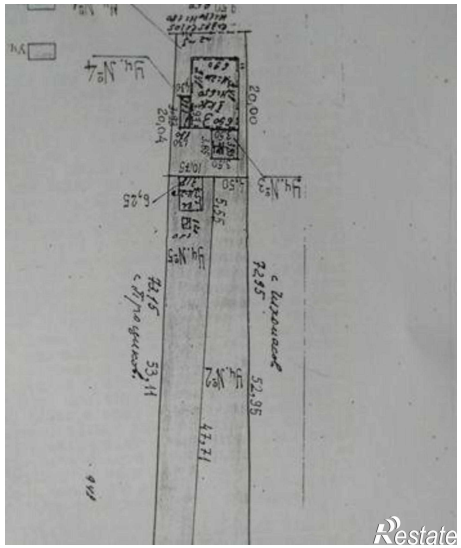

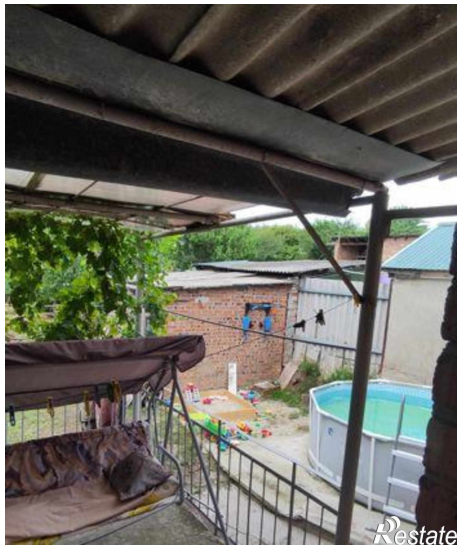

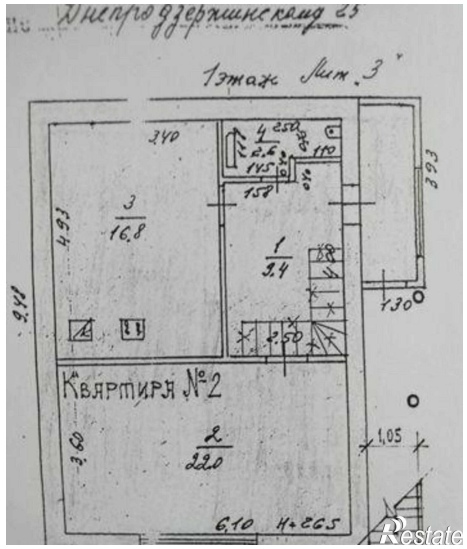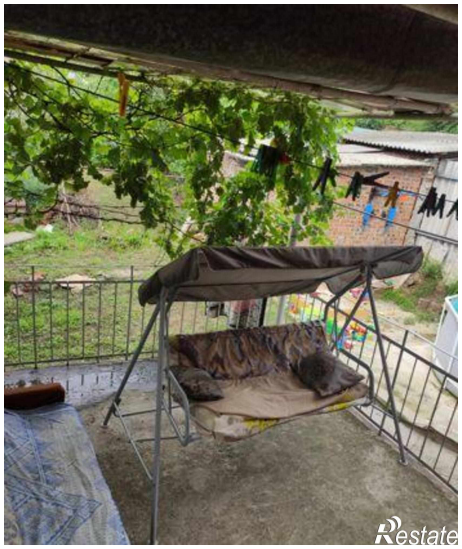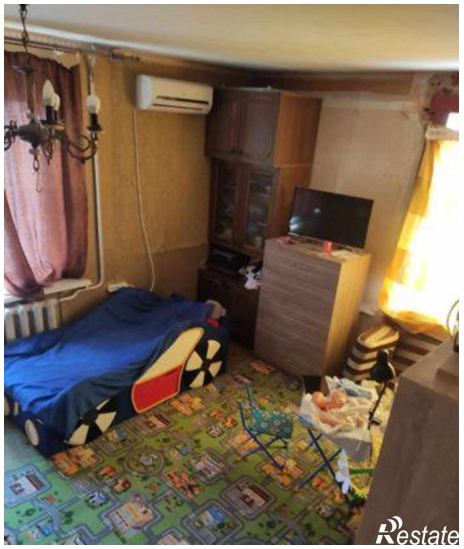
1этаж Лит.3
Квартира №2