Купить дачу, дом, коттедж за 2 950 000 рублей на 8-я Ненаглядная улица, 54

Ростовская область, Городской округ Ростов-на-Дону, Ростов-на-Дону, 8-я Ненаглядная улица, 54

2 950 000 Р
27 830Р за м^2

106.00 м^2	59.00 м^2	15.00 м^2
Общая	Жилая	Кухня

СРОЧНО ПРОДАЮ ДОМ С ТОРГОМ!Двухэтажный дом из пеноблока - стройвариантЖилплощадь 106 м2 / Участок - 6 сотПерекрытия - дерево / Год постройки 2018Газ, вода - по МЕЖЕ / Электричество в домеСад (летний/зимний)Участок ровный, въезд авто свободныйОхраняемая территория по пропускамПрописка городская / Октябрьский район Тихий экологически чистый район.Удобства и комфорт: в окрестности Детский Сад, Школа №75, поликлиника, гипермаркет Магнит(Суворовский), магазины, пекарня. Доступность транспорта: развитая инфраструктура, добираться очень легко и быстро, маршрутки и автобусы каждые 10 мин. Маршруты идут во все направления. Добраться до любой точки города не составляет труда (Мт - №43, №1, №10, №10а, №18, №27)

14 с 29.10.2021, обновлен 21.08.2025

Продавец: Эксперт

Телефон: +79298162688

Характеристики

Площадь жилая	59.00 кв. м	Площадь кухни	15.00 кв. м
Этажей всего	2	Площадь участка	600 сот

Restate

Restate

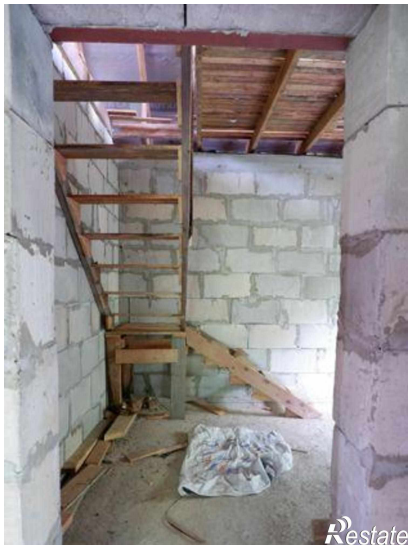
Restate

Restate

Restate