Купить дачу, дом, коттедж за 2 660 000 рублей на улица Вагулевского, 34

Ростовская область, Городской округ Ростов-на-Дону, Ростов-на-Дону, улица Вагулевского, 34

2 660 000 Р
46 667Р за м^2

57.00 м^2	34.00 м^2	14.00 м^2
Общая	Жилая	Кухня

! Продаю дом на первой линии от дороги с общим двором на троих ов . КАНАЛИЗАЦИЯ ЦЕНТРАЛЬНАЯ , ВОДА ЦЕНТРАЛЬНАЯ, ГАЗ . ВСЕ В ДОМЕ. Гараж , летняя кухня , два сарая . Очень близко к центру . Дом жилой , но требует мужского внимания . Три комнаты , все смежные. Гараж металлический . Право собственности с 2007 года . 5/14 долей домовладения .

16 с 29.10.2021, обновлен 28.08.2025

Продавец: Эксперт

Телефон: +79298162688

Характеристики
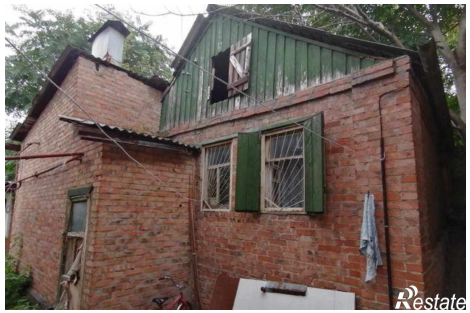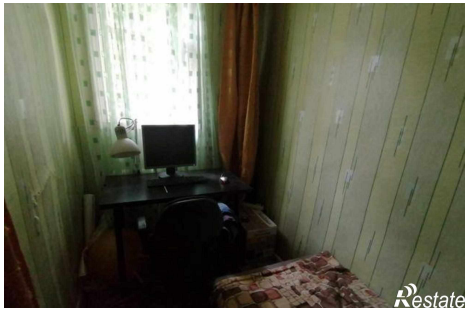
Площадь жилая	34.00 кв. м	Площадь кухни	14.00 кв. м
Этажей всего	1	Площадь участка	600 сот