Купить дачу, дом, коттедж за 13 300 000 рублей на Молодёжная улица, 56А

Ростовская область, Городской округ Ростов-на-Дону, Ростов-на-Дону, Молодёжная улица, 56А

13 300 000 Р
44 333Р за м^2

300.00 м^2	150.00 м^2	25.00 м^2
Общая	Жилая	Кухня

Свой дом 1997 года постройки. Крыша перекрыта дорогой металлочерепицей 2 года назад. Отличное место и район хороший. Широкая асфальтированная улица. Ц-канализация, уличный водовод заменен на пластик, водопровод в доме пластик, металлопластиковые окна, газ, телефон, охрана, авто-ворота, 1-й этаж,Зал 60 м.кв кухня, ванная.2-й этаж 2 спальни по 30м.кв. + туалет,душ, 2 спальни по 20 м.кв,3-й этаж одна комната 16 м.кв и комната 80 м.кв. + кладовка, туалет.Въезд во двор на 3 машины + гараж во дворе отдельный на 2 машины. Все в собственности.

1 с 29.10.2021, обновлен 28.08.2025

Продавец: Эксперт

Телефон: +79286065261

Характеристики
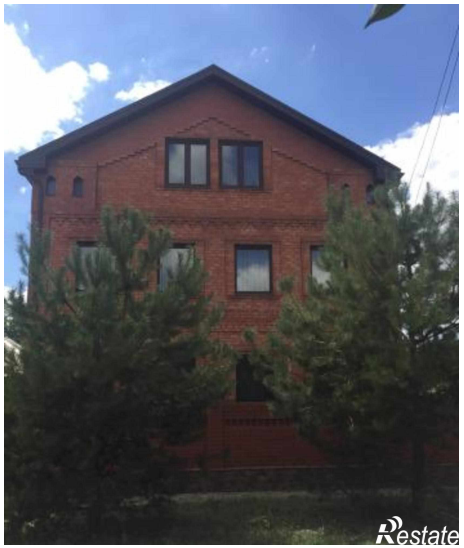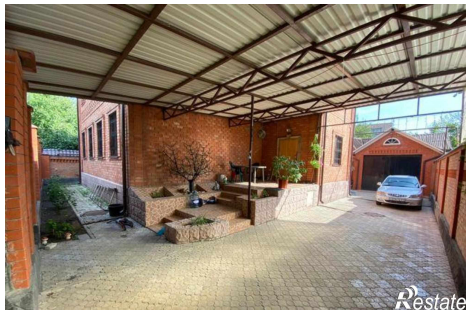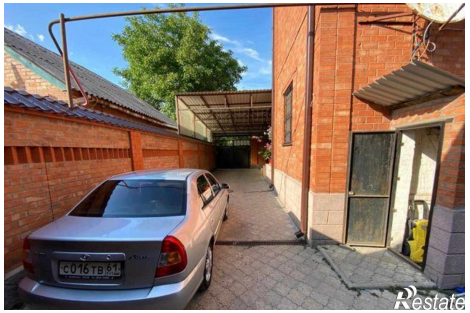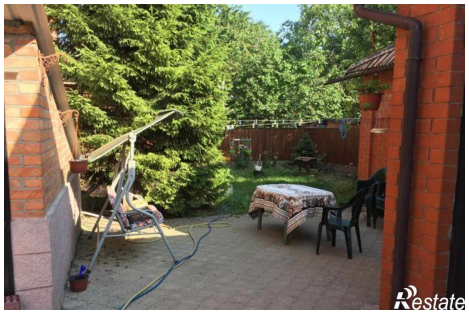
Площадь жилая	150.00 кв. м	Площадь кухни	25.00 кв. м
Этажей всего	3	Площадь участка	470 сот