Купить дачу, дом, коттедж за 2 660 000 рублей на 60К-24, 270

Ростовская область, Городской округ Ростов-на-Дону, Ростов-на-Дону, 60К-24, 270

2 660 000 Р
25 333Р за м^2

105.00 м^2	59.00 м^2	16.00 м^2
Общая	Жилая	Кухня

. Земли 3 соток, площадь застройки дома 90 м.кв. Три комнаты. Просторная кухня с выходом на большой задний двор. с/у. Все коммуникации. Широкие улицы.Через дорогу школа и садик. До остановки 300 метров. Строим дома на заказ.

8 с 29.10.2021, обновлен 10.07.2025

Продавец: Эксперт

Телефон: +79298162688

Характеристики

Площадь жилая	59.00 кв. м	Площадь кухни	16.00 кв. м
Этажей всего	1	Площадь участка	300 сот

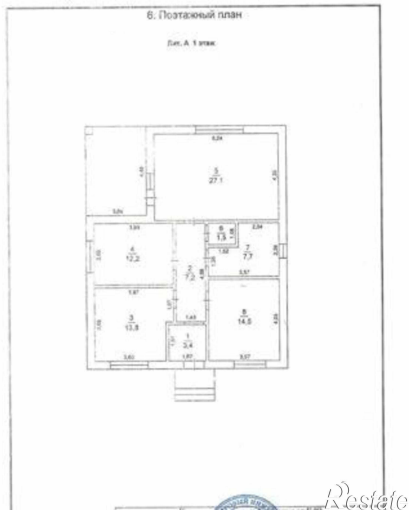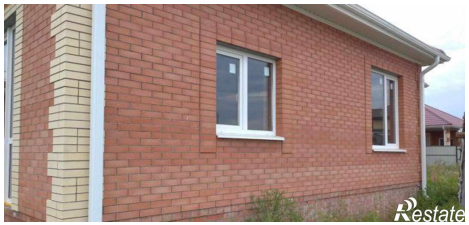
6. Поэтажный план