Купить дачу, дом, коттедж за 2 950 000 рублей на улица 30-летия Октября, 308

Ростовская область, Городской округ Ростов-на-Дону, Ростов-на-Дону, улица 30-летия Октября, 308

2 950 000 Р
44 697Р за м^2

66.00 м^2	42.00 м^2	8.00 м^2
Общая	Жилая	Кухня

Г. Ростов-на-Дону Западный жилой массив ул. 30-летия Октября 308. Продаётся участок общей площадью 232 кв.м на участке имеется 2 дома, 2 хоз. постройки, дворовой туалет, летний душ. Оба дома кирпичные. Первый дом полностью готов к проживанию. В доме имеется газ, вода, свет, сан. узел газовое отопление, септик, металлопластиковые окна. Также в дом заведен интернет(оптика). Дом имеет 2 комнаты, кухня, туалет-ванная. Во втором доме ведётся косметический ремонт, стены под чистовую отделку. В доме также имеется газ, свет,большое подвальное помещения,5 комнат, прихожая, металлопластиковые окна, газовое отопление+алюминиевые радиаторы. При желании можно сделать въезд во двор. В пешей доступности остоновка общественного транспорта(маршрут 32,64,электричка) также в пешей доступности 2 супермаркета(БУМ, СВЕТОФОР). В 50 метрах река Мертвый Донец (пляж, рыбалка, живописные места) Асфальтированная дорога до дома, хорошие соседи. Звоните,пишите в любое удобное для вас время. Реальному покупателю торг!

34 с 22.10.2021, обновлен 28.08.2025

Продавец: Эксперт

Телефон: +79286065880

Характеристики

Площадь жилая	42.00 кв. м	Площадь кухни	8.00 кв. м
Этажей всего	1	Площадь участка	230 сот

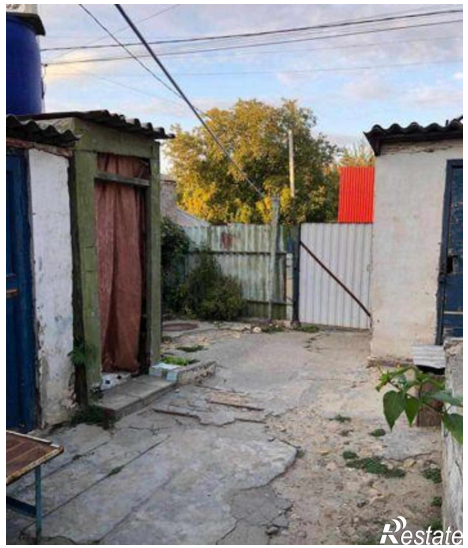
Restate

Restate

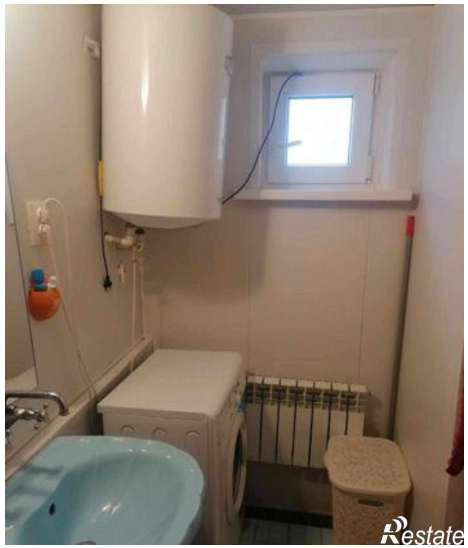
Restate

Restate

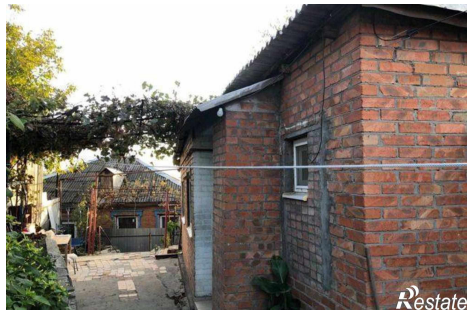
Restate