Купить дачу, дом, коттедж за 3 510 000 рублей на улица Патриотов, 18

Ростовская область, Городской округ Ростов-на-Дону, Ростов-на-Дону, улица Патриотов, 18

3 510 000 Р
39 000Р за м^2

90.00 м^2	48.00 м^2	16.00 м^2
Общая	Жилая	Кухня

Продаётся дом в п. Щепкин (кп Щепкин Союз). В посёлке сделаны дороги, дом рядом с детской площадкой. В посёлке есть интернет (оптико-волокно). Инфраструктура п Щепкин -магазины/пункт приема доктора/ садик и школа. В посёлок ходит общественный транспорт.есть газ по меже с оплатой к дому.

6 с 22.10.2021, обновлен 28.08.2025

Продавец: Эксперт

Телефон: +79286065880

Характеристики

Площадь жилая	48.00 кв. м	Площадь кухни	16.00 кв. м
Этажей всего	1	Площадь участка	500 сот

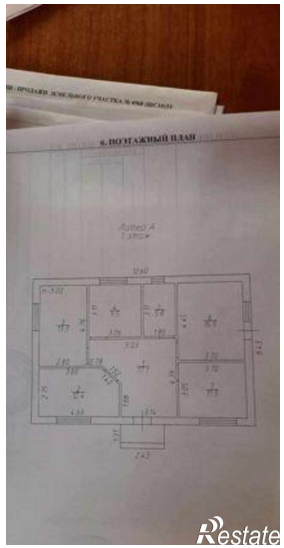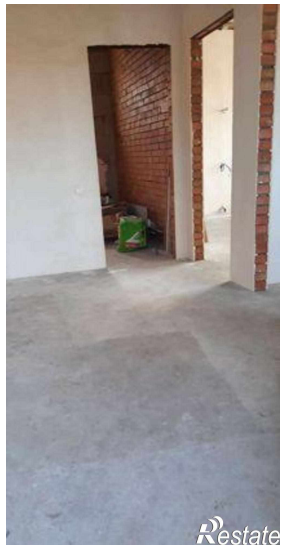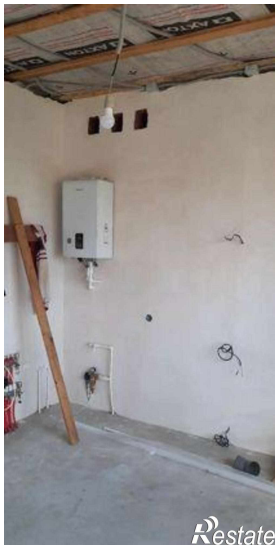
6. ПОУТАЖНЫЙ ПЛАН