Купить дачу, дом, коттедж за 12 830 000 рублей на 3-я улица Процветания, 35

Ростовская область, Городской округ Ростов-на-Дону, Ростов-на-Дону, 3-я улица Процветания, 35

12 830 000 Р
80 188Р за м^2

160.00 м^2	80.00 м^2	21.00 м^2
Общая	Жилая	Кухня

дом 2017 года, 1 эт, 4 спальни, зал, кухня, коридор, прихожая, котельная, 2 входа, теплый пол во всем доме, видеодомофон, 7 сплитов, встроенная кухня, возможна продажа с мебелью, во дворе тротуарная плитка, есть место под бассейн, 2 дерева фруктовых, отмостка сделана, гараж, летняя кухня с с/у, гвс - бойлер в летней кухне, летняя кухня 25 метров, беседка кирпичная 30 метров, кирпичный мангал, 2санузла в доме, энергонезависимое отопление, гвс от калонки, кованный навес дорогие кованные ворота с калиткой и воротами в гараж, всё выполнено в одном стиле, ремонт выполнен из дорогих и качественных материалов, дом строили для себя, не экономили, продаем по семейным обстоятельствам, в идеальном месте в снт "Урожай", в 50 метрах от многоэтажек, продажа , цена 12мл

0 с 15.10.2021, обновлен 28.08.2025

Продавец: Эксперт

Телефон: +79298017822

Характеристики
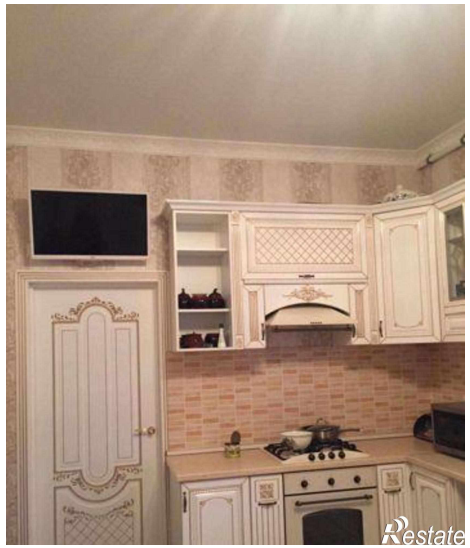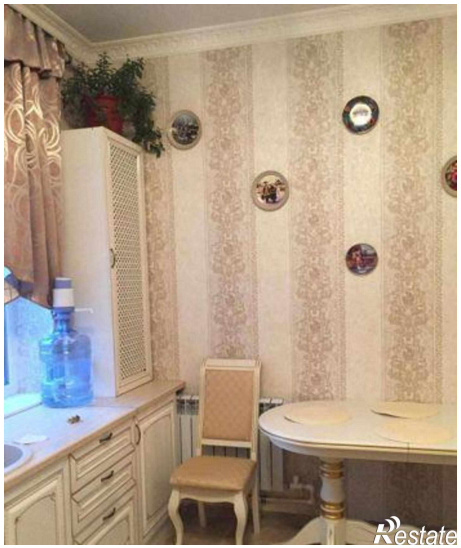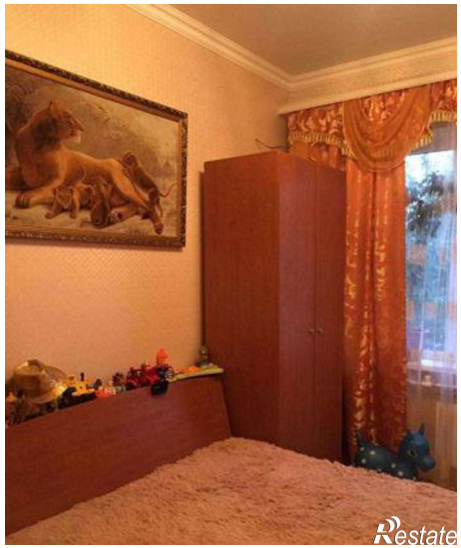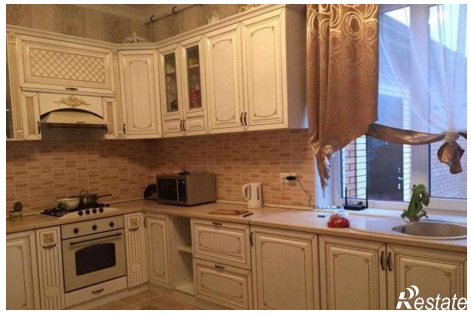
Площадь жилая	80.00 кв. м	Площадь кухни	21.00 кв. м
Этажей всего	1	Площадь участка	500 сот