Купить дачу, дом, коттедж за 13 110 000 рублей на Топазовый переулок, 23

Ростовская область, Городской округ Ростов-на-Дону, Ростов-на-Дону, Топазовый переулок, 23

13 110 000 Р
32 775Р за м^2

400.00 м^2	200.00 м^2	18.00 м^2
Общая	Жилая	Кухня

Дом 400 кв.м. в коттеджном поселке «Изумрудный 1» х. Камышеваха на земельном участке 5,5 сот. Первый этаж 240 кв.м. со вторым светом, второй этаж 160 кв.м. Все жилые комнаты находятся на первом этаже дома. 1 этаж – гараж на 2 машины, кухня, зона столовой, гостиная, 4 спальни, и 2 с/у. 2 этаж – свободная планировка (кабинет, спортзал, кинотеатр).Толщина стен – 400 мм установлены бронированные стеклопакеты с противовзломной фурнитурой.Дом находится в охраняемом и полностью заселенном коттеджном поселке.

4 с 15.10.2021, обновлен 28.08.2025

Продавец: Эксперт

Телефон: +79298162688

Характеристики

Площадь жилая	200.00 кв. м	Площадь кухни	18.00 кв. м
Этажей всего	1	Площадь участка	550 сот
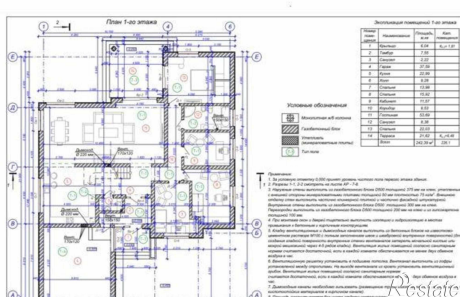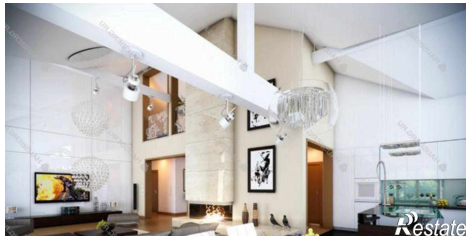
https://rostov-na-donu.restate.ru/obj/prodazha-kottedzha-topazovyy-pereulok-23-122683229/