Купить дачу, дом, коттедж за 10 450 000 рублей на Оренбургский переулок, 110

Ростовская область, Городской округ Ростов-на-Дону, Ростов-на-Дону, Оренбургский переулок, 110

10 450 000 Р
130 625Р за м^2

80.00 м^2	44.00 м^2	17.00 м^2
Общая	Жилая	Кухня

Продаётся отличный дом, в хорошем состоянии.Две спальни, большой зал, просторная кухня. Высокие потолки, все удобства в доме. Две сплит-системы остаётся. Во дворе городская канализация есть,летний душ и туалет на улице, для удобства. Хороший гараж на две машины, с ямой. Есть большой хороший подвал. Много плодовых деревьев. Очень хорошее расположение, тихая асфальтиррванная улица. Под строительство тоже отличный вариант, фасад широкий 19м, позволяет. Документы готовы.

12 с 15.10.2021, обновлен 28.08.2025

Продавец: Эксперт

Телефон: +79286065880

Характеристики

Площадь жилая	44.00 кв. м	Площадь кухни	17.00 кв. м
Этажей всего	1	Площадь участка	600 сот

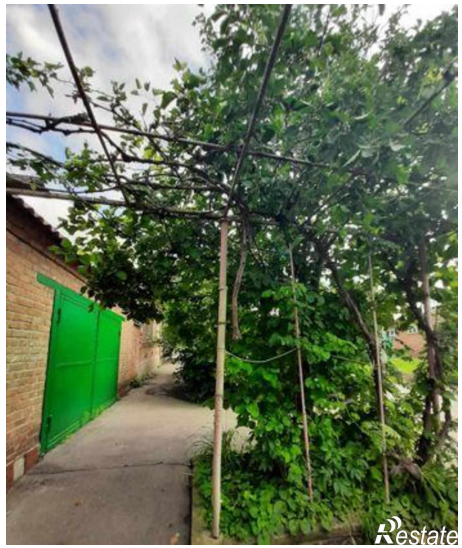
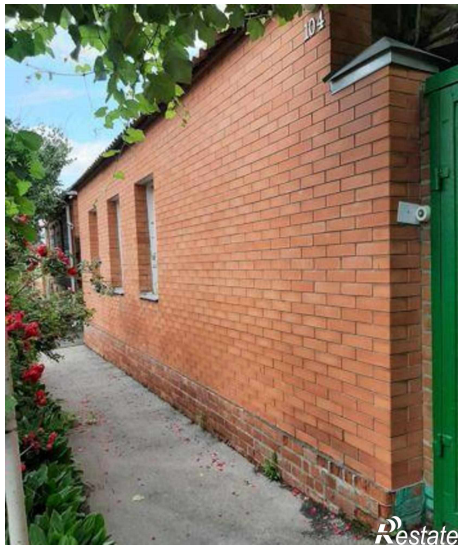
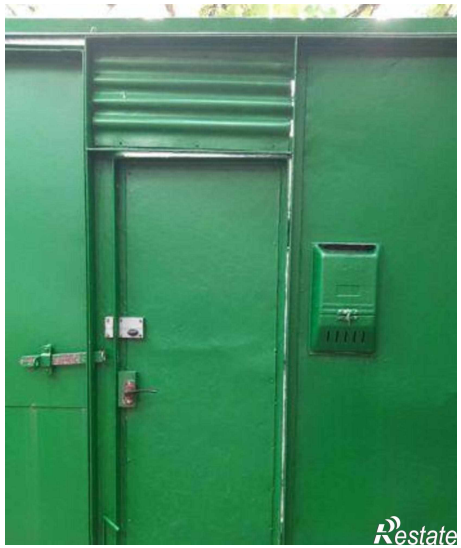
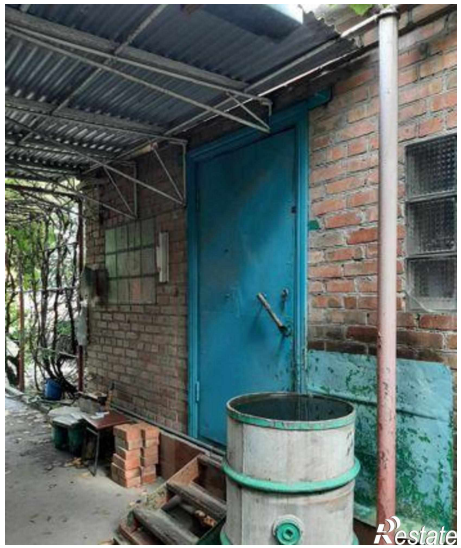

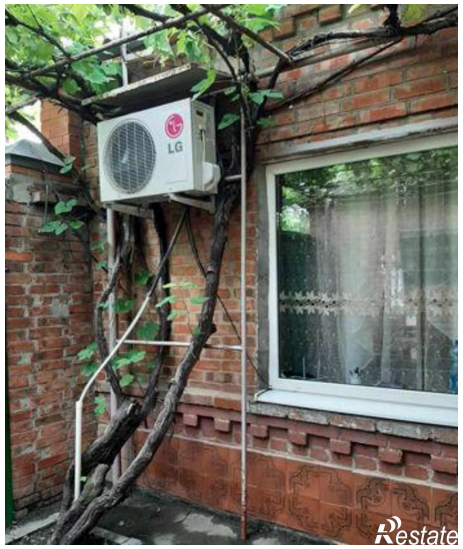
LG