Купить дачу, дом, коттедж за 9 450 000 рублей на Мичуринская улица, 64/16

Ростовская область, Городской округ Ростов-на-Дону, Ростов-на-Дону, Мичуринская улица, 64/16

9 450 000 Р
72 692Р за м^2

130.00 м^2	65.00 м^2	24.00 м^2
Общая	Жилая	Кухня

Продаётся дом. 2эт),1этаж - столовая, сан узел, прихожая. Везде тёплый пол(керамогранит). 2 этаж - 3 спальни (21,15,15) санузел. +Мансардное помещение 60 кВ. Навес 60 кВ на 3 машины. По док-там (222кв.общ.пл)Во дворе и за двором тротуарная плитка. 2.5 сотки свободной земли.Все вопросы по тел.

4 с 15.10.2021, обновлен 10.07.2025

Продавец: Эксперт

Телефон: +79298162688

Характеристики
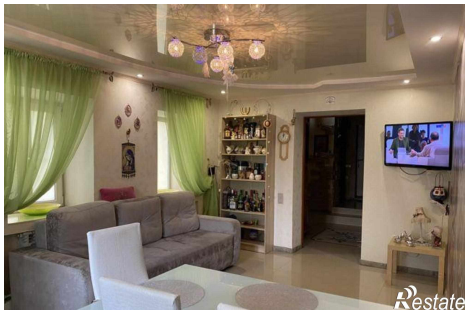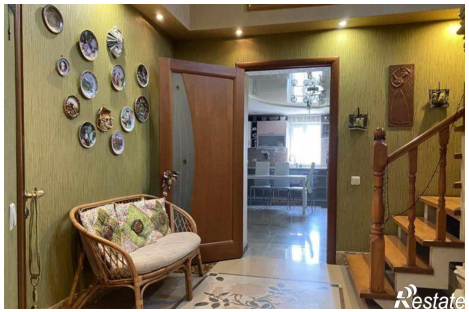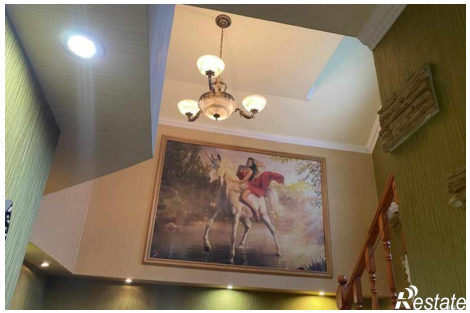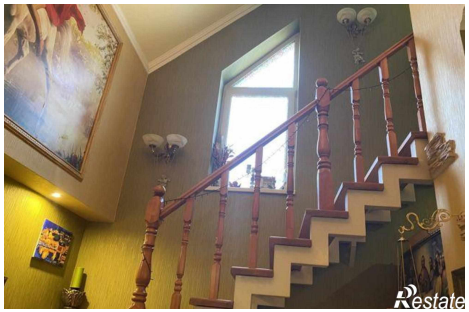
Площадь жилая	65.00 кв. м	Площадь кухни	24.00 кв. м
Этажей всего	2	Площадь участка	300 сот