Купить дачу, дом, коттедж за 23 750 000 рублей на 2-я Кольцевая улица, 80

Ростовская область, Городской округ Ростов-на-Дону, Ростов-на-Дону, 2-я Кольцевая улица, 80

23 750 000 Р
74 219Р за м^2

320.00 м^2	160.00 м^2	23.00 м^2
Общая	Жилая	Кухня

Дом со всеми удобствами. Рядом Гимназия 62, пятерочка, магнит, остановки, ветклиника, через дорогу ресторан Старое Место.

20 с 15.10.2021, обновлен 10.07.2025

Продавец: Эксперт

Телефон: +79286065880

Характеристики
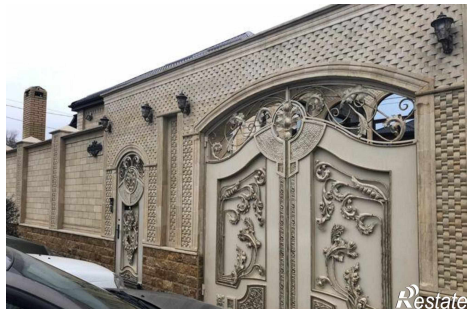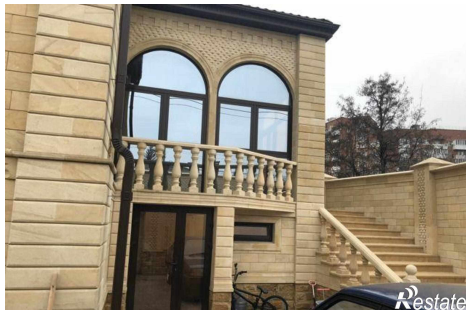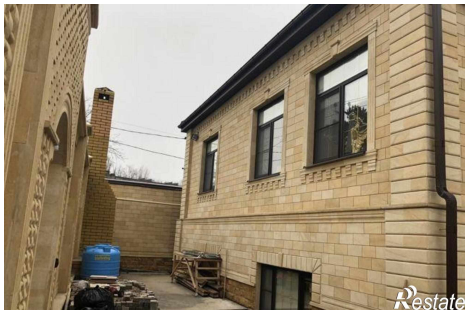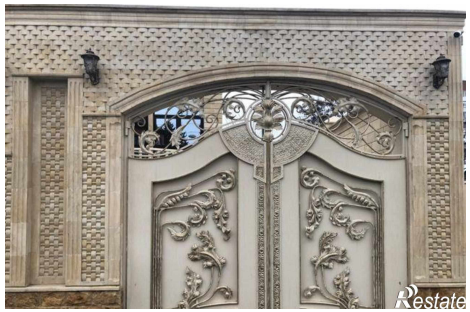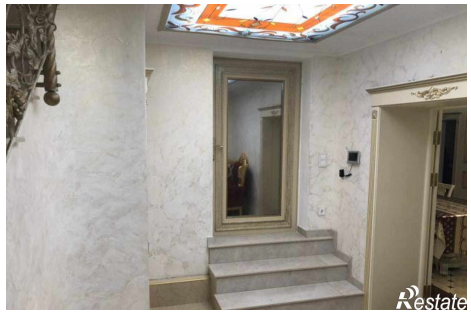
Площадь жилая	160.00 кв. м	Площадь кухни	23.00 кв. м
Этажей всего	2	Площадь участка	400 сот