Купить дачу, дом, коттедж за 7 130 000 рублей на Абхазская улица, 10

Ростовская область, Городской округ Ростов-на-Дону, Ростов-на-Дону, Абхазская улица, 10

7 130 000 Р
89 125Р за м^2

80.00 м^2	47.00 м^2	14.00 м^2
Общая	Жилая	Кухня

Продажа . Продаётся участок 7 соток с домом 80 кв.м. Земля приватизирована. Идеальное место для строительства нового дома. Ровная асфальтированная улица. Есть въезд для машины. Стоянка под навесом. Имеется возможность сделать парковку для нескольких машин. Выезд на Нансена и Ленина. Три остановки до площади Ленина. 25 минут ходьбы до Театральной площади. Удобное расположение в географическом центре города, много зелени, оазис тишины. Торг уместен.

15 с 08.10.2021, обновлен 10.07.2025

Продавец: Эксперт

Телефон: +79298017822

Характеристики
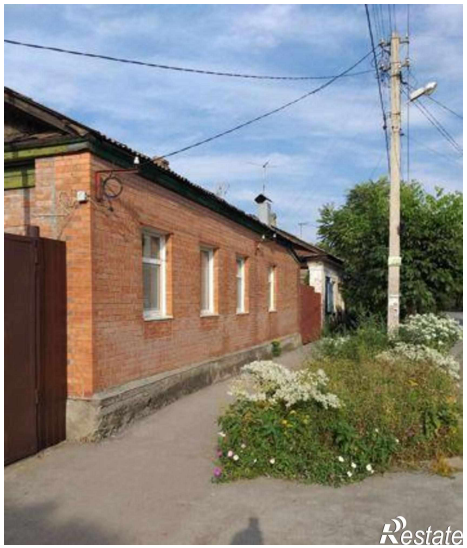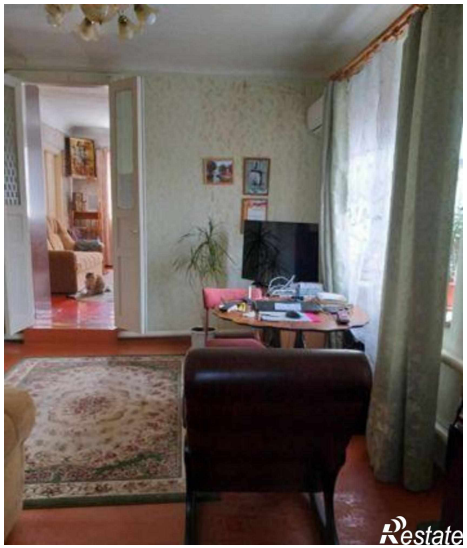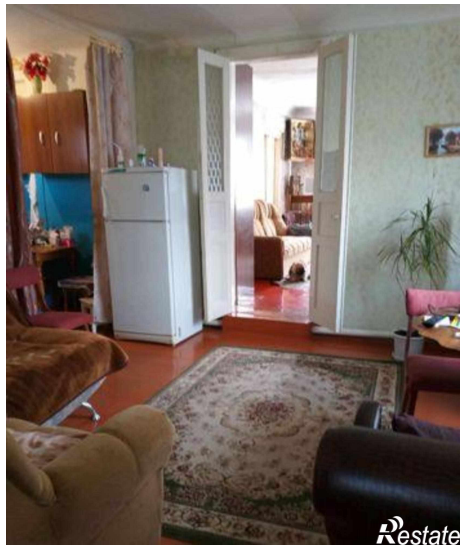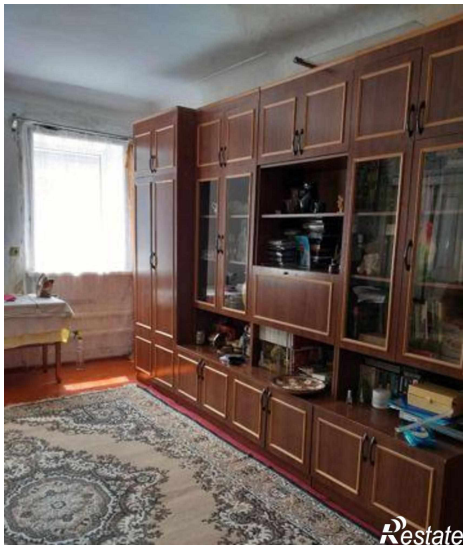
Площадь жилая	47.00 кв. м	Площадь кухни	14.00 кв. м
Этажей всего	1	Площадь участка	700 сот