Купить дачу, дом, коттедж за 11 880 000 рублей на Ореховая улица, 150

Ростовская область, Городской округ Ростов-на-Дону, Ростов-на-Дону, Ореховая улица, 150

11 880 000 Р
58 899Р за м^2

201.70 м^2	101.00 м^2	21.00 м^2
Общая	Жилая	Кухня

продаёт: дом на участке 5 соток общая площадь 201,7 кв. м, 2 этажа (второй свет, открытая планировка),3 спальни, 2 санузла,гостиная,кухня-столовая,котельная,лоджия. коммуникации: свет, газ, вода (скважина 67 метров, на камне, двойная обсадка мет.\пласт.), интернет 100Мб (Ростелеком), спутниковое ТВ (НТВ+) материал внешних стен: блоки парамакс + облицовочный полнотелый кирпич, внутренних стен: кирпич, блоки парамакс, перекрытия: ж\б,монолитная ж\б лестница (два пролёта, площадка) требуется частичная декоративная отделка

0 с 08.10.2021, обновлен 21.08.2025

Продавец: Эксперт

Телефон: +79298017822

Характеристики
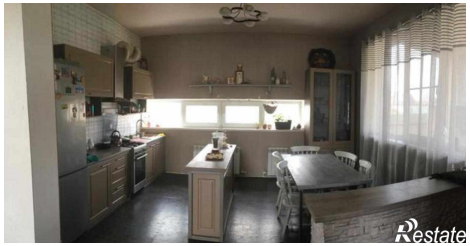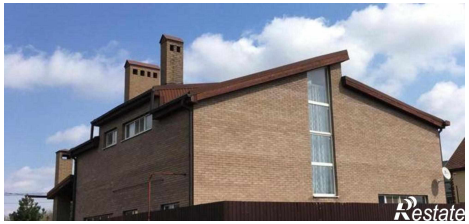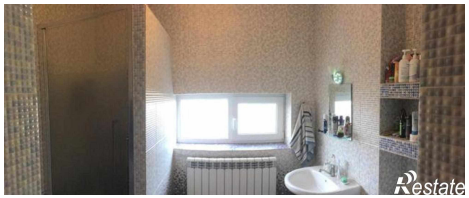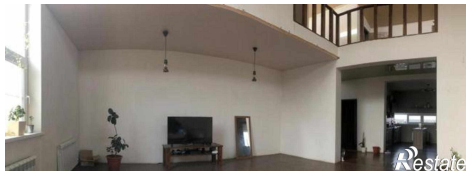
Площадь жилая	101.00 кв. м	Площадь кухни	21.00 кв. м
Этажей всего	2	Площадь участка	500 сот