Купить дачу, дом, коттедж за 10 440 000 рублей на 3-я Турнирная улица, 56

Ростовская область, Городской округ Ростов-на-Дону, Ростов-на-Дону, 3-я Турнирная улица, 56

10 440 000 Р
69 600Р за м^2

150.00 м^2	75.00 м^2	18.00 м^2
Общая	Жилая	Кухня

Продаю свой дом! Строил в 2013 году , сам для себя! Капитальное строение , все продуманно до мелочей для комфортной жизни с отличным евро ремонтом . У дома прекрасное месторасположения, ширина улицы 8 метров . В доме первый этаж (большой хол с лестницей, кухня зал и сан узел, все раздельно) Второй этаж три спальни гардеробная санузел) вся мебель и электроника остаётся в доме !!! Дом стоит на охране сп охран юг , телевидения нтв + , интернет проводной , . Улица (Земля с ландшафтным дизайном беседка 65 м с летней кухней своей канализации и водой и навес для автомобилей девять с половиной на девять с половиной) На все интересующие вопросы отвечу по телефону !

2 с 01.10.2021, обновлен 21.08.2025

Продавец: Эксперт

Телефон: +79298017822

Характеристики
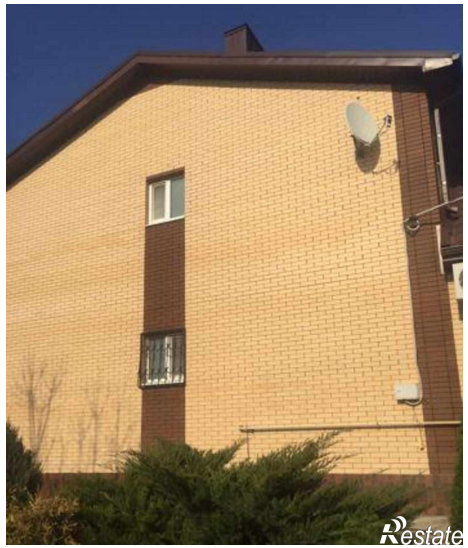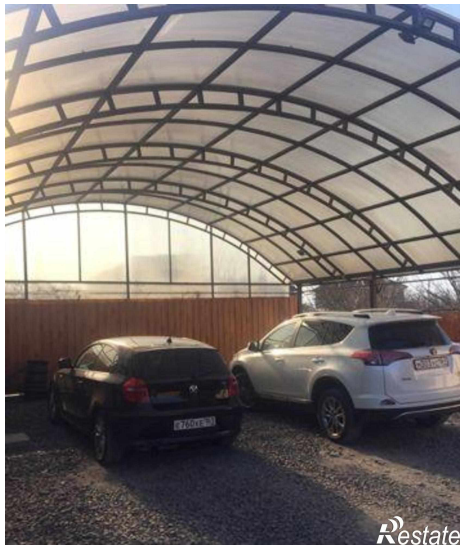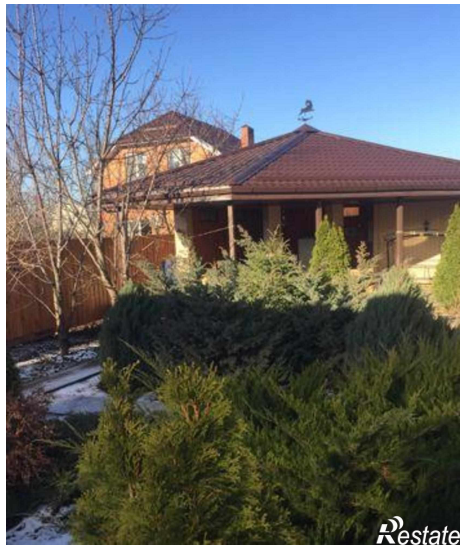
Площадь жилая	75.00 кв. м	Площадь кухни	18.00 кв. м
Этажей всего	2	Площадь участка	600 сот