# Купить дачу, дом, коттедж за 14 060 000 рублей на Белостокская улица, 34

Ростовская область, Городской округ Ростов-на-Дону, Ростов-на-Дону, Белостокская улица, 34

14 060 000 Р
82 706Р за м$^2$

| 170.00 м$^2$ | 85.00 м$^2$ | 24.00 м$^2$ |
|---|---|---|
| Общая | Жилая | Кухня |

Продаём свой уютный дом 170 кв.м на 6.24 сотках земли с фасадом участка 20 м. Дом расположен в тихом элитном центре ЗЖМ с асфальтированным подъездом. Широкая улица, много зелени, напротив - детский сад. Очень удобная транспортная развязка. Школы, остановки, магазины и т. д. - в шаговой доступности. В доме 3 отдельные спальные комнаты, одна из них с выходом в гардеробную комнату, 2 санузла, зал, кабинет, гостиная, кухня, котельная. Состояние хорошее. На участке есть отдельное одноэтажное строение 100 кв.м ( 10*10м ) одна половина ( 44 кв.м ) - жилая со всеми удобствами, вторая половина — отапливаемый гараж. Во дворе место для парковки 2 авто, много зелени, большая беседка. Возможен разумный торг.

6 с 24.09.2021, обновлен 21.08.2025

Продавец: Эксперт

Телефон: +79298162688

## Характеристики

| | | | |
|---|---|---|---|
| Площадь жилая | 85.00 кв. м | Площадь кухни | 24.00 кв. м |
| Этажей всего | 2 | Площадь участка | 620 сот |

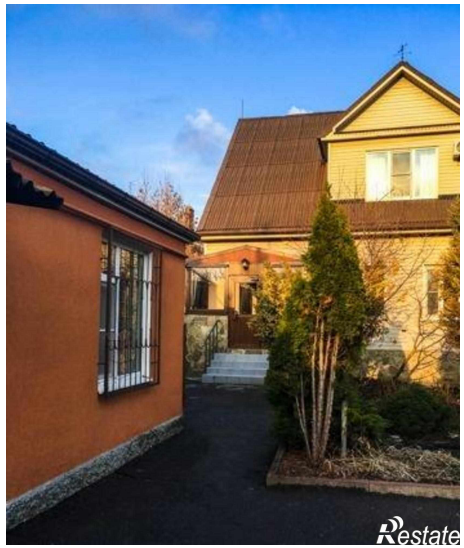
Restate

Restate

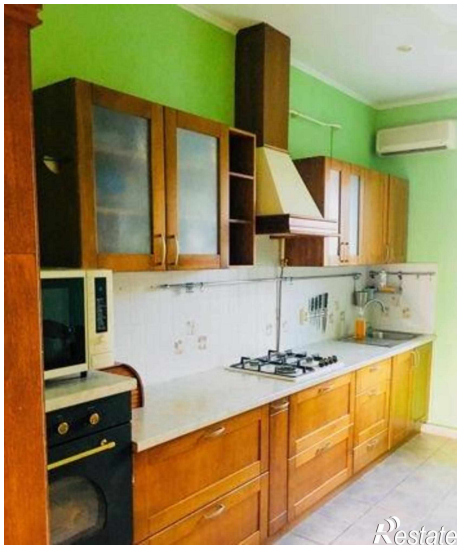
Restate

Restate

Restate