Купить дачу, дом, коттедж за 3 800 000 рублей на Орская улица, 21

Ростовская область, Городской округ Ростов-на-Дону, Ростов-на-Дону, Орская улица, 21

3 800 000 Р
49 673Р за м^2

76.50 м^2	45.00 м^2	15.00 м^2
Общая	Жилая	Кухня

Продам дом. Хорошее состояние. выгодная цена.

53 с 17.09.2021, обновлен 10.07.2025

Продавец: Эксперт

Телефон: +79298017822

Характеристики
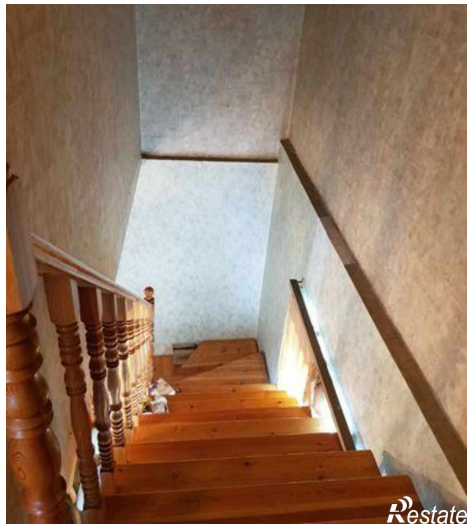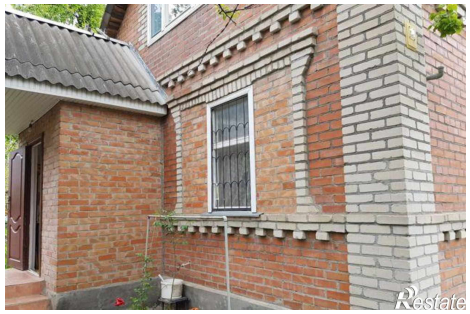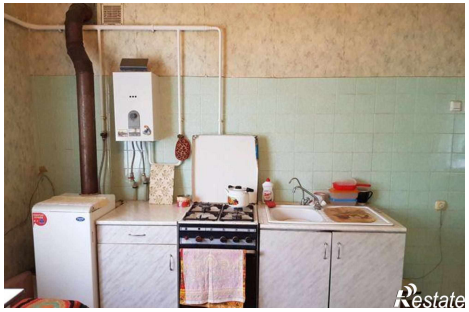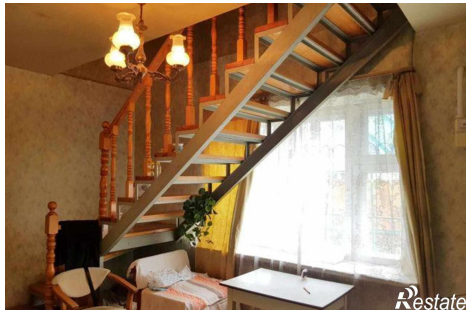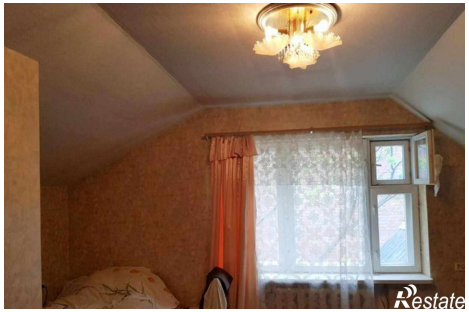
Площадь жилая	45.00 кв. м	Площадь кухни	15.00 кв. м
Этажей всего	2	Площадь участка	500 сот