Купить дачу, дом, коттедж за 4 750 000 рублей на 1-я Акварельная улица, 10А

Ростовская область, Городской округ Ростов-на-Дону, Ростов-на-Дону, 1-я Акварельная улица, 10А

4 750 000 Р
67 857Р за м^2

70.00 м^2	46.00 м^2	12.00 м^2
Общая	Жилая	Кухня

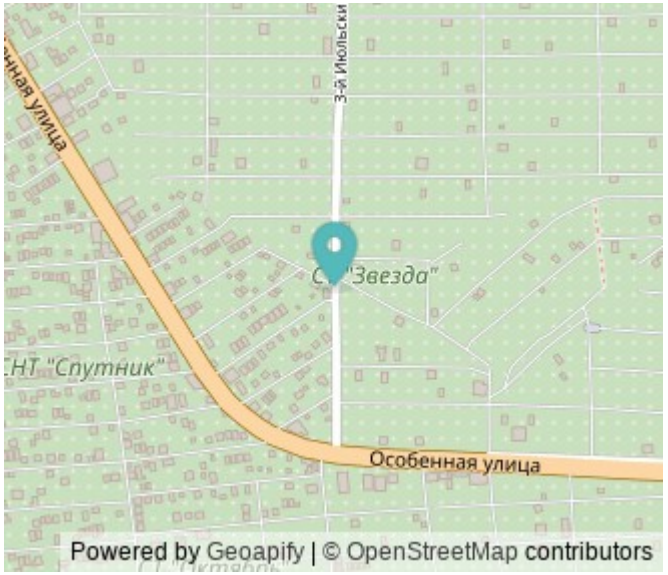

Продажа !!!Продаю кирпичный 1 этажный дом площадью 70кв.м. В доме 2 спальни, большая кухня-гостиная.Сделан хороший ремонт, все удобства, отопление газовое. Дорогая кухонная мебель, встроенная посудомоечная машина, духовой шкаф. Новый газовый котел. Во дворе баня, подсобное помещение, небольшой участок свободной земли под огород или цветник (завезен чернозем), навес из поликарбоната, зона отдыха, двор выложен тротуарной плиткой. Во дворе место под 3 машины.Спутниковое ТВ, интернет. В шаговой доступности магнит, пятерочка. Улица широкая, вторая от ул, Особенной. Очень хорошие соседи! Ипотека подходит. АГЕНТСТВАМ НЕ БЕСПОКОИТЬ!!!

15 с 17.09.2021, обновлен 10.07.2025

Продавец: Эксперт

Телефон: +79298162688

Характеристики

Площадь жилая	46.00 кв. м	Площадь кухни	12.00 кв. м
Этажей всего	1	Площадь участка	300 сот

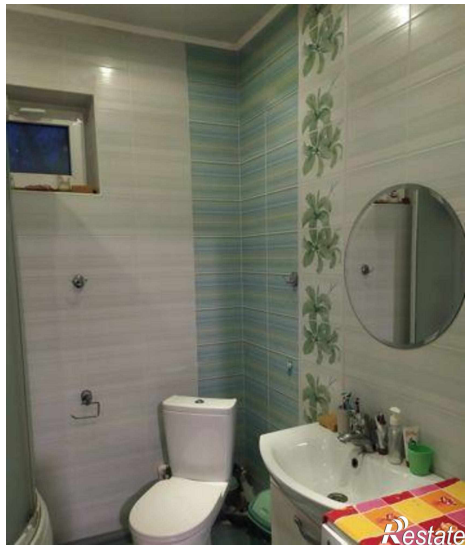

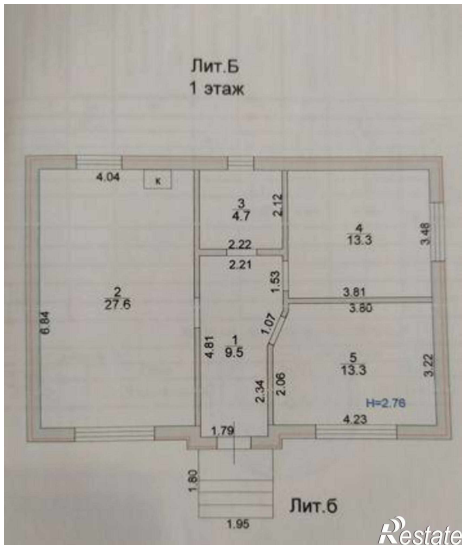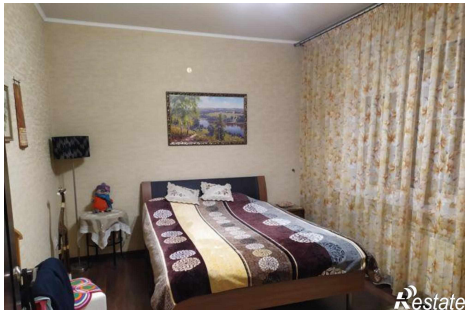
Лит.Б
1 этаж
4.04
к
3
4.7
2.12
2.22
2.21
4
13.3
3.48
2
27.6
1.53
3.81
3.80
6.84
1.07
4.81
1
9.5
5
13.3
3.22
2.34
2.06
H=2.76
4.23
1.79
1.80
Лит.б
1.95