Купить дачу, дом, коттедж за 5 040 000 рублей на Таганрогская улица, 10

Ростовская область, Городской округ Ростов-на-Дону, Ростов-на-Дону, Таганрогская улица, 10

5 040 000 Р
43 826Р за м^2

115.00 м^2	61.00 м^2	17.00 м^2
Общая	Жилая	Кухня

! ул.Покровская,НЕ сады!!! Асфальт,ширина 9 мзакрытая улица, устанавливают ворота.Очень Респектабельные соседи! Перспективный район. Дом Я строил исключительно ДЛЯ себя БЕЗ экономии на строительных материалах, все работы выполняли строители-Профессионалы!! Причина продажи-смена города проживания. Качественный ремонт сделан ДЛЯ СЕБЯ под чистовую смотрите на фото: теплые полы по всему дому, грамотно разведена электрика и сантехника, качественно ровные стены, электрические ворота на пульте управления, вывод на видеонаблюдение,датчики движения и т.д. Плюсов в моем доме достаточно, проще посмотреть его в реальности… Осталось всего: обои, ламинат, потолки. Планировка грамотно спланирована смотрите фото. Дом 100 кв м+ Подиумная терасса 16 кв.м с выходом из кухни. Двор- облагороженная территория. ВСЕ коммуникации подключены и документально оформлены Документы все есть и готовы к продаже! Звоните, на все Ваши вопросы отвечу и покажу дом.

2 с 17.09.2021, обновлен 18.09.2025

Продавец: Эксперт

Телефон: +79286065261

Характеристики

Площадь жилая	61.00 кв. м	Площадь кухни	17.00 кв. м
Этажей всего	1	Площадь участка	320 сот
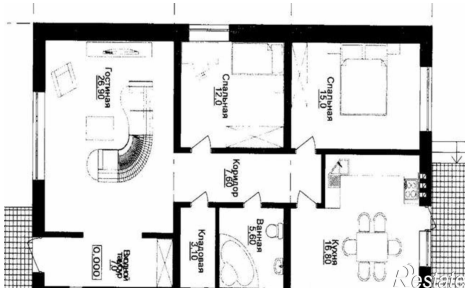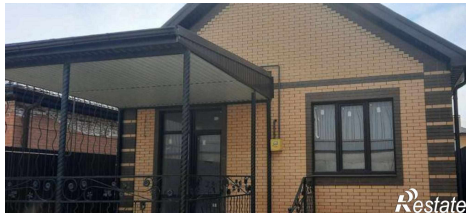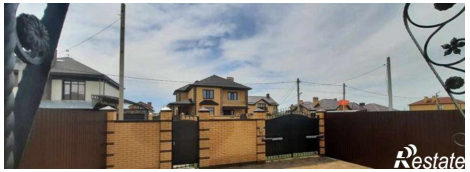
https://rostov-na-donu.restate.ru/obj/prodazha-kottedzha-taganrogskaya-ulica-10-122588728/