Купить дачу, дом, коттедж за 14 250 000 рублей на улица Смычки, 28

Ростовская область, Городской округ Ростов-на-Дону, Ростов-на-Дону, улица Смычки, 28

14 250 000 Р
44 531Р за м^2

320.00 м^2	160.00 м^2	26.00 м^2
Общая	Жилая	Кухня

Продаю дом. Новый ремонт(в двух комнатах только не доделали),зелёный двор,детская резиновая площадка во дворе,парковочные места на три машины внутри двора. Дом разделён на две части,одну часть дома можно сдать. В доме сейчас детский сад. Можно использовать его как для жилья так и для бизнеса. Идеально подходит для большей семьи. Показываю только после 19:00 и в выходные Подходит ипотека. На все вопросы отвечу как по телефону так и при встрече.

2 с 17.09.2021, обновлен 10.07.2025

Продавец: Эксперт

Телефон: +79298017822

Характеристики
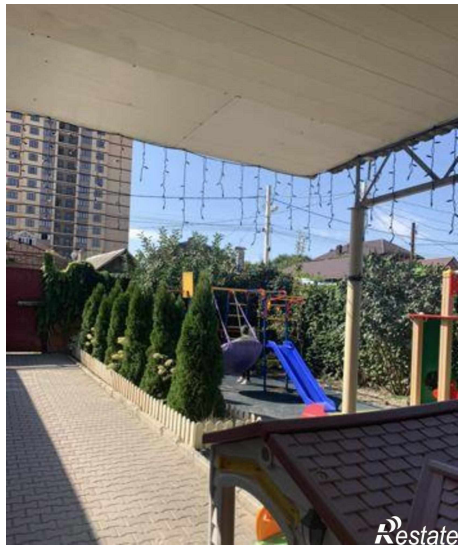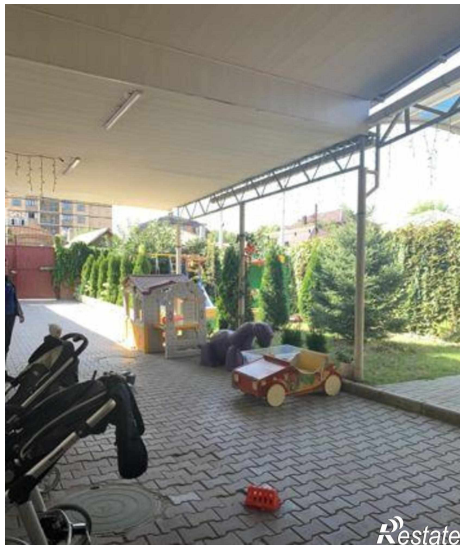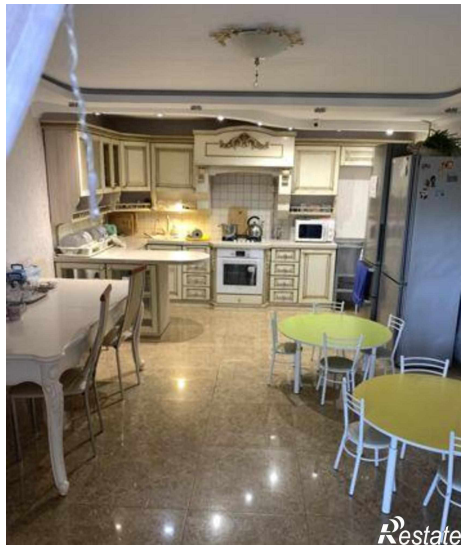
Площадь жилая	160.00 кв. м	Площадь кухни	26.00 кв. м
Этажей всего	2	Площадь участка	600 сот