Купить квартиру за 5 150 000 рублей на улица Нансена, 83

Ростовская область, Городской округ Ростов-на-Дону, Ростов-на-Дону, улица Нансена, 83

5 150 000 Р
90 510Р за м^2

56.90 м^2	34.00 м^2	14.00 м^2	15 из 24
Общая	Жилая	Кухня	Этаж

Срочно!!!! В связи со сменой работы, меняем локацию для проживания. Продаю самую удобную 2к квартиру в жк. Бабочка окна на запад и восток. В доме дет сад. Своя крышная котельная, много парковочных мест. Развязка в любую часть города.Цена уже с предчистовой отделкой. Ниже чем у застройщика.Дом сдан. Готова к продаже. Любая форма оплаты. Торга нет, цена минимальная по рынку.

0 с 24.03.2022, обновлен 10.07.2025

Продавец: Эксперт

Телефон: +79298520668

Характеристики

Количество комнат	2	Тип дома	монолитный
Этаж	15	Этажей всего	24
Площадь жилая	34.00 кв. м	Площадь кухни	14.00 кв. м
квартал	4	год	2022
Переуступка	1		

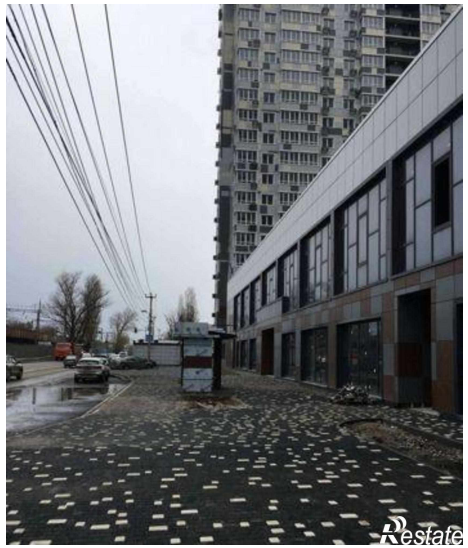
Restate

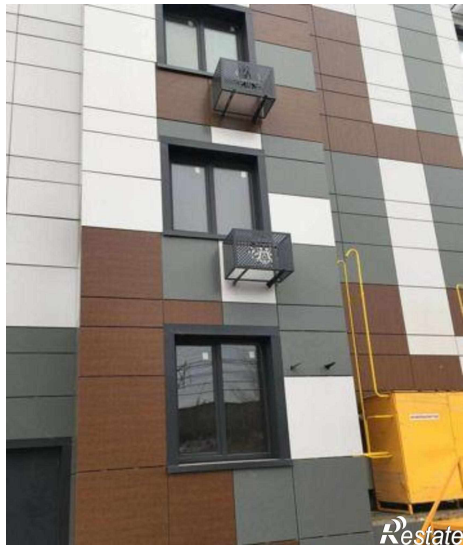
Restate

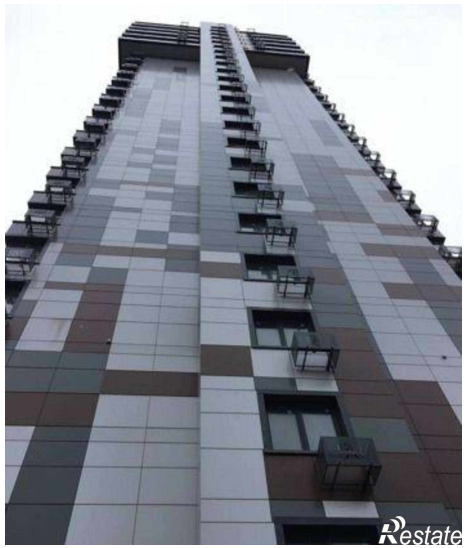
Restate