Купить квартиру за 3 400 000 рублей на Портовая улица, 263/76

Ростовская область, Городской округ Ростов-на-Дону, Ростов-на-Дону, Портовая улица, 263/76

3 400 000 Р
89 474Р за м^2

38.00 м^2	18.00 м^2	10.00 м^2	9 из 9
Общая	Жилая	Кухня	Этаж

Продаю свою однокомнатную квартиру с видом на Дон. Сделана электрика, сантехника, стяжка и трасса под сплит систему.Остаётся ванна и 11 мешков штукатурки,

1 с 10.03.2022, обновлен 21.08.2025

Продавец: Эксперт

Телефон: +79384149863

Характеристики
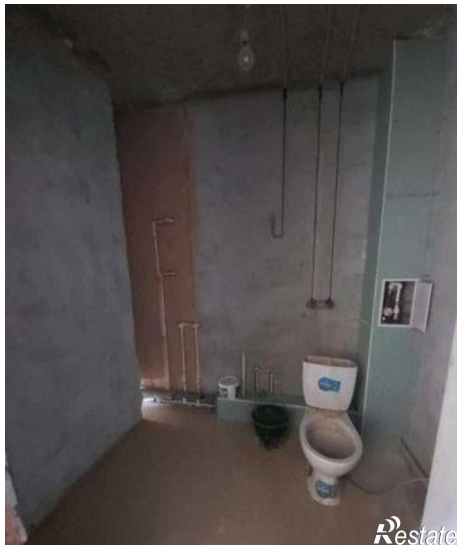
Количество комнат	1	Тип дома	кирпичный
Этаж	9	Этажей всего	9
Площадь жилая	18.00 кв. м	Площадь кухни	10.00 кв. м
квартал	4	год	2022
Переуступка	1