Купить квартиру за 3 250 000 рублей на улица Еляна, 25

Ростовская область, Городской округ Ростов-на-Дону, Ростов-на-Дону, улица Еляна, 25

3 250 000 Р
66 327Р за м^2

49.00 м^2	31.00 м^2	11.00 м^2	15 из 16
Общая	Жилая	Кухня	Этаж

Продам квартиру, просторная кухня, прихожая, две комнаты, два санузла, большой балкон, прекрасный вид из окон! Квартиры оснащённые системой "умный дом", двор парк, усиленные стеклопакеты , собственная управляющая компания !!! Развитая инфраструктура детский сад, школа, видеонаблюдение по периметру, магазины и гипермаркеты на любой вкус, ТЦ " Золотой Вавилон", возле дома остановка общественного транспорта позволит Вам добраться в любой район города! Вы можете проверить квартиру перед покупкой на сайте egrn50rub.ru Узнайте ФИО Собственника, дату регистрации и историю перехода права на объект недвижимости, свединия об арестах, обременениях, ограничениях.

0 с 03.02.2022, обновлен 27.11.2024

Продавец: Недвижимость-Инфо

Телефон: +79889965690

Характеристики
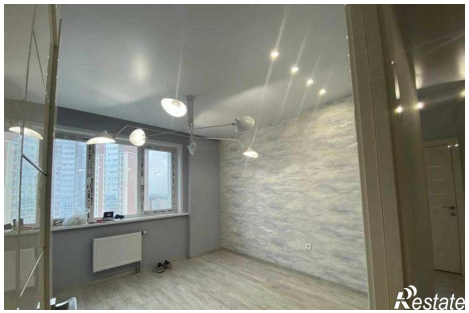
Количество комнат	2	Тип дома	кирпичный
Этаж	15	Этажей всего	16
Площадь жилая	31.00 кв. м	Площадь кухни	11.00 кв. м
квартал	1	год	2022
Переуступка	1